



**PREFEITURA MUNICIPAL DE CHAVANTES**

**OF. GP 86/03/2023**

Chavantes, 14 de Março de 2023.

**Exmo. Senhor  
LUIZ CEZAR PEDRO LONGO  
Presidente da Câmara Municipal  
CHAVANTES/SP**

Excelentíssimo Senhor Presidente da Câmara Municipal de Chavantes/SP:

Com os respeitosos cumprimentos, venho através deste, em resposta ao Requerimento nº 04/2023, encaminhar os inclusos documento conforme solicitado.

Na oportunidade reitero os protestos da mais alta estima e distinta consideração.

Atenciosamente,

  
**MÁRCIO BURGUINHA DE JESUS DO REGO**

Prefeito Municipal

**CÂMARA MUNICIPAL DE CHAVANTES/SP  
PROTOCOLADO EM**

17 103 123

Maia C. S. Longo

O PETICIONAMENTO ELETRÔNICO da Polícia Rodoviária Federal possibilita o protocolo de DEFESA, RECURSO e outros pedidos pela internet e facilita o acompanhamento do processo. Orientações estão disponíveis em <https://www.gov.br/prf/pt-br/servicos/peticionamento-eletronico>.

Está disponível o SNE - Sistema de Notificação Eletrônica, que facilita o acesso às notificações e possibilita o pagamento de multas com desconto de 40%, desde que se opte por não apresentar defesa nem recurso, reconhecendo o cometimento da infração. Condições, esclarecimentos e obtenção do aplicativo em <https://servicos.serpro.gov.br/snel/>.



**POLÍCIA RODOVIÁRIA FEDERAL - MJ**  
**SISTEMA DE CONTROLE DE MULTAS - SISCOM**



**NOTIFICAÇÃO DE AUTUAÇÃO Nº**  
**0072211035**

NOTIFICADO V. Sa. da Autuação referente à infração de trânsito abaixo discriminada, podendo ser interposta DEFESA DE AUTUAÇÃO junto à PRF, até a data limite abaixo indicada, devendo para tanto apresentar requerimento devidamente preenchido de forma legível e assinado, acompanhado, no mínimo, dos seguintes documentos: a) cópia do auto de infração, ou desta notificação, ou de documento que conste a placa do veículo e o número do auto de infração; b) cópia da CNH ou outro documento de identificação oficial que comprove a assinatura do requerente ou procurador, se pessoa jurídica documento que comprove a representação; c) procuração quando for o caso; d) cópia do CRLV; e) original e/ou cópia de outros documentos que possam fazer prova ou colaborar para o esclarecimento dos fatos alegados. A defesa deverá ter somente um auto de infração como objeto. Formulários, orientações e o link do PETICIONAMENTO ELETRÔNICO estão disponíveis em: <https://www.gov.br/prf/pt-br/servicos/peticionamento-eletronico>.

**DATA LIMITE PARA INTERPOSIÇÃO DE DEFESA DE AUTUAÇÃO E IDENTIFICAÇÃO DO CONDUTOR INFRATOR: 15/05/2022**

Órgão Autuador <b>DPRF-MJ</b>	Código do Órgão <b>000100</b>	Auto de Infração Nº <b>T576488992</b>	Notif. Autuação Nº <b>0072211035</b>	NA Expedida Em <b>16/03/2022</b>
Placa - UF <b>ESS1406-SP</b>	Marca/Modelo/Espécie <b>RENAULT/MASTER TCA MIC - MICROONIB - OUTROS</b>			
Nome do Condutor		Nº do Registro da CNH do Condutor/UF		
CPF/RG/Outros do Condutor				
Local da Infração / Sentido da Via <b>BR153 KM-263 UF/SP - Crescente</b>	Data <b>25/02/2022</b>	Hora <b>13:38</b>	Código do PNV <b>Não se aplica</b>	
Nome do Município da Infração/UF/Código <b>MARLIÁ/SP-66818</b>				
Código da Infração <b>5967</b>	Desdobramento <b>0</b>	Amparo Legal (Lei, Artigo, Parágrafo, Inciso, Alínea) <b>Lei 9503/97(CTB) - 203 V</b>		
Descrição da Infração <b>Ultrapassar pela contramão linha de divisão de fluxos opostos, continua amarela</b>				
Pontuação da Infração <b>7</b>	Gravidade da infração <b>Gravíssima</b>	Valor (R\$) <b>1467.35</b>	Código RENAINF <b>6066569724</b>	
Medição Realizada	Valor Considerado	Limite Regulamentado	Unidade de Medida	
Equipamento: Tipo/Marca/Modelo/Código		Agente/Referenciador <b>1871044</b>		
Nome do Transportador ou Embarcador/Expedidor		CPF/CNPJ		

CAMPO OBSERVAÇÕES DO AUTO DE INFRAÇÃO / IMAGEM  
**Observações:**  
**ULTRAPASSOU PELA CONTRAMAO EM LOCAL SINALIZADO NITIDAMENTE COM LINHA DE DIVISAO DE FLUXOS OPOSTOS CONTINUA AMARELA SINALIZACAO PRESENTE E NITIDA NAO ABORDADO FISCALIZACAO REMOTA EM TEMPO REAL RES 471/13 CONTRAN CONSULTA SERPRO**

SEI nº 41224

**POLÍCIA RODOVIÁRIA FEDERAL - MJ**  
**FORMULÁRIO DE IDENTIFICAÇÃO DO CONDUTOR INFRATOR**

01248192256

ATENÇÃO: 1. Caso V. Sª não seja o condutor infrator, preencher o formulário abaixo. Este formulário deverá ser acompanhado dos seguintes DOCUMENTOS: CONDUTOR INFRATOR: a) Cópia reprográfica legível do documento de habilitação quando habilitado e documento de identificação oficial. b) Para condutor estrangeiro, além dos documentos previstos no item anterior, anexar comprovante da data de entrada no Brasil, PROPRIETÁRIO DO VEÍCULO: c) Cópia reprográfica legível do documento de identificação oficial com fotografia e assinatura; d) Cópia do CRLV; e) Se o proprietário ou o condutor infrator possuir um representante legal, este deverá juntar o documento que comprove a representação (contrato social, procuração etc) e documento oficial de identificação com assinatura e foto; f) Se o proprietário for pessoa jurídica e não tenha sido possível a coleta da assinatura do condutor infrator, além dos documentos previstos nos itens anteriores, deverá ser anexado a este formulário cópia de documento em que conste cláusula de responsabilidade por infrações cometidas pelo condutor e comprovante da posse do veículo no momento do cometimento da infração; g) Se o proprietário é Órgão ou Entidade Pública, e não tenha sido possível a coleta da assinatura do condutor infrator, acompanhado de cópia de documento que comprove a condução do veículo no momento da infração. 2. Tratando-se de veículo de propriedade de pessoa jurídica ou leasing, será obrigatória a identificação do condutor infrator, sob pena de não o fazendo, incorrer nas consequências definidas nos §§ 7 e 8 do art. 257 do Código de Trânsito Brasileiro CTB. 3. A indicação do condutor infrator somente será aceita e produzirá efeitos legais se: este formulário estiver corretamente preenchido, sem rasuras, com as assinaturas originais do condutor e proprietário do veículo; não estiver faltando os documentos solicitados; o requerente tiver legitimidade; e não estiver fora do prazo. O requerente é responsável penal, cível e administrativamente pela veracidade das informações e dos documentos fornecidos.

PLACA DO VEÍCULO/UF <b>ESS1406-SP</b>	MARCA/MODELO/ESPÉCIE <b>RENAULT/MASTER TCA MIC - MICROONIB - OUTROS</b>	NOTIFICAÇÃO DE AUTUAÇÃO <b>0072211035</b>	Nº DO AUTO DE INFRAÇÃO/UF <b>T576488992 - SP</b>				
NOME DO PROPRIETÁRIO DO VEÍCULO <b>MUNICIPIO DE CHAVANTES</b>		DATA DA INFRAÇÃO <b>25/02/2022</b>	CÓDIGO DA INFRAÇÃO/DESCOB. <b>5967/0</b>				
NOME DO CONDUTOR INFRATOR <b>CELIO ROBERTO DE OLIVEIRA</b>		<table border="1"> <tr> <td>UF <b>SP</b></td> <td>CEP <b>18970174</b></td> </tr> <tr> <td>MUNICIPIO <b>CHAVANTES</b></td> <td>TELEFONE <b>14998909296</b></td> </tr> </table>		UF <b>SP</b>	CEP <b>18970174</b>	MUNICIPIO <b>CHAVANTES</b>	TELEFONE <b>14998909296</b>
UF <b>SP</b>	CEP <b>18970174</b>						
MUNICIPIO <b>CHAVANTES</b>	TELEFONE <b>14998909296</b>						
ENDEREÇO/RUA/Nº DO COMPLEMENTO/BARRIO DO CONDUTOR INFRATOR <b>RUA DOUTOR ALTINO ARANTES 464</b>	RG DO CONDUTOR INFRATOR <b>42632851</b>	E-MAIL <b>TRANSPORTES@CHAVANTES.SP.KOU.BR</b>					
CPF DO CONDUTOR INFRATOR <b>31404819851</b>	UF (CNH) <b>SP</b>	PARA USO EXCLUSIVO DO ÓRGÃO					
Nº DO REGISTRO (CNH) DO CONDUTOR INFRATOR <b>03485175602</b>							
DATA <b>15.05.2022</b>	ASSINATURA DO PROPRIETÁRIO DO VEÍCULO (VALIA AO DOCUMENTO APRESENTADO) <input checked="" type="checkbox"/>						
DATA FINAL PARA INDICAÇÃO CONDUTOR <b>15/05/2022</b>	ASSINATURA DO CONDUTOR INFRATOR (VALIA AO DOCUMENTO APRESENTADO) <input checked="" type="checkbox"/> <b>Celia Roberto de Oliveira</b>						



# DEPARTAMENTO DE ESTRADAS DE RODAGEM

## NOTIFICAÇÃO DE AUTUAÇÃO POR INFRAÇÃO À LEGISLAÇÃO DE TRÂNSITO

O Superintendente do DER, no uso das atribuições que lhe confere o artigo 21 do Código de Trânsito Brasileiro - CTB e o nº 9.503, de 23/09/97, comunica Vossa Senhoria do cometimento de infração à legislação de trânsito.

### IDENTIFICAÇÃO DA AUTUAÇÃO

Órgão Autuador DEPARTAMENTO DE ESTRADAS DE RODAGEM	Código do Órgão 126200	Auto de Infração 1K 447447-7	Data da postagem 23/03/2022
---	---------------------------	---------------------------------	--------------------------------

### IDENTIFICAÇÃO DO VEÍCULO

Placa CUG5867	Município CHAVANTES	UF SP	Marca/Modelo RENAULT/M NIKS AMBULANCI	Espécie/Tipo ESP/CAMINHONET	País
------------------	------------------------	----------	--	--------------------------------	------

### IDENTIFICAÇÃO DO LOCAL DE COMETIMENTO DA INFRAÇÃO

Local / Rodovia SP 333	Km 326	Metros 560	Sentido OESTE	Município da Infração MARILIA	UF SP	Código 66818	Data 14/03/2022	Hora 12:27
---------------------------	-----------	---------------	------------------	----------------------------------	----------	-----------------	--------------------	---------------

### TIPIFICAÇÃO DA INFRAÇÃO

Código da Infração	746 3	Desdob.	0
Pontos	05		
Base legal - CTB	Lei nº 9.503, de 23/09/1997		
Artigo	218	inciso	II
Alinea			
<b>Descrição da Infração:</b>			
Transitar em velocidade superior à máxima permitida em mais de 20% até 50%			
<b>Equip / Instr. Utilizado</b>			
MEDIDOR DE VELOCIDADE (RADAR).			
Nº Série	FSC110 0242	Nº DER	00017017
Nº Inmetro	000000014222170		
Marca	FISCAL TECNOLOGIA		
Modelo	FSC110		
Limite Regulamentado:	60 Km/h		
Medição Realizada:	94 Km/h		
Valor Considerado:	87 Km/h		
<b>Identificação do Ag. Autuador Nº Identificação</b>			
Matrícula:	510239 0		
<b>INFRAEST / RENAINF:</b>			
06073901313			

Eqpto DER Nº: 17017 Local: Rodovia: SP-333 km: 326 Metros: 560 Sentido: OESTE Faixa: 1  
Data: 14/03/2022 Hora: 12h27min13s Nº Serie: FSC110-0242  
Vel.Max/Vel.Regul:060/060 km/h Vel. Medida:094 km/h No.Img.:046800



Verificado INMETRO em: 26/04/2021

DESTAQUE AQUI

01204288051

## DEPARTAMENTO DE ESTRADAS DE RODAGEM

Órgão Autuador Código : 126200

Sr. PROPRIETÁRIO, ARRENDATÁRIO OU PRINCIPAL CONDUTOR DO VEÍCULO: MUNICIPIO DE CHAVANTES

Caso V.Sa. não seja o infrator, preencha os campos abaixo e encaminhe no prazo estabelecido, ao fim do qual, não o fazendo, será considerado responsável pela infração nos termos do artigo 257 §§ 7º e 8º do CTB.

A indicação de condutor infrator só produzirá os efeitos legais se o formulário estiver corretamente preenchido sem rasuras e com assinaturas originais do condutor e proprietário, devendo os órgãos ou entidades da administração pública direta ou indireta da União, dos Estados, do Distrito Federal ou Municípios e demais pessoas jurídicas, cumprir o previsto no artigo 5º, § 1º da Resolução 619/2016 do CONTRAN.

O proprietário, o arrendatário e/ou principal condutor do veículo, fica responsável nas esferas cível, administrativa e penal pela veracidade das informações.

Endereço para entrega - Sede do DER, Av. Do Estado, 777 - Térreo (Metrô Armênia), das 08:00 às 17:00 hrs ou nas Divisões Regionais do DER/SP.  
Remessa postal - CEP 01107-902 São Paulo - SP.

Via Web pelo site DER [www.der.sp.gov.br](http://www.der.sp.gov.br) e no App DER Online disponível para Android e IOS.

Os atendimentos presenciais são realizados apenas com hora marcada na sede do DER/SP, das 8:00 às 17:00 hrs, por agendamento no site [www.der.sp.gov.br](http://www.der.sp.gov.br)

### PREENCHER O FORMULÁRIO DE IDENTIFICAÇÃO COM OS DADOS DO CONDUTOR / INFRATOR

Auto de Infração 1K 447447-7	Placa CUG5867	Município CHAVANTES	UF SP	Prazo de Indicação e defesa prévia 27/04/2022	Data da postagem 23/03/2022
Nome MARCOS SILVA MACHADO			Nº do Reg. da CNH/Permissão para dirigir 00875779912	UF SP	País BRASIL
Número do REN 078.901.358-40			Número do Documento de Identidade 17.914.940	UF SP	País BRASIL

MARCOS SILVA MACHADO

ASSINATURA DO CONDUTOR INFRATOR

[Signature]

ASSINATURA DO PROPRIETÁRIO OU PRINCIPAL CONDUTOR DO VEÍCULO

27/04/2022

DATA



# DEPARTAMENTO DE ESTRADAS DE RODAGEM

## NOTIFICAÇÃO DE ATUAÇÃO POR INFRAÇÃO À LEGISLAÇÃO DE TRÂNSITO

O Superintendente do DER, no uso das atribuições que lhe confere o artigo 21 do Código de Trânsito Brasileiro - CTB Lei nº 9.503, de 23/09/97, comunica Vossa Senhoria do cometimento de infração à legislação de trânsito.

# US

IDENTIFICAÇÃO DA ATUAÇÃO			
Órgão Atuador DEPARTAMENTO DE ESTRADAS DE RODAGEM	Código do Órgão 126200	Auto de infração 1K 709744-7	Data da postagem 18/04/2022

ES

IDENTIFICAÇÃO DO VEÍCULO				
Placa ESS1406	Município CHAVANTES	UF SP	Marca/Modelo RENAULT/MASTER TCA MIC	Espécie/Tipo PAS/MICROONIB

IDENTIFICAÇÃO DO LOCAL DE COMETIMENTO DA INFRAÇÃO						
Local / Rodovia SP 333	Km 334	Metros 000	Sentido OESTE	Município da infração MARILIA	UF SP	Código 66818
					Data 06/04/2022	Hora 13:45

**TIPIFICAÇÃO DA INERAÇÃO**

Código da infração 745 5 Desdob. 0  
Pontos 04  
Base legal - CTB Lei nº 9.503, de 23/09/1997  
Artigo: 218 Inciso: I Alinea:  
Descrição da infração:  
Transitar em velocidade superior a máxima permitida em ate 20%  
Equip / Instr. Utilizado  
MEDIDOR DE VELOCIDADE (RADAR).

Nº Série 0244	Nº DER 00017212
Nº InMetro 000000014670651	
Marca FISCAL TECNOLOGIA	
Modelo FSC110	
Limite Regulamentado:	80 Km/h
Medição Realizada:	97 Km/h
Valor Considerado:	90 Km/h

Identificação do Ag. Atuador Nº Identificação  
Matrícula: 502719 7  
INFRAEST / RENAINF:  
06125160688

Eqpto DER Nº: 17212 Local: Rodovia: SP-333 km 334 Metros: 000 Sentido: OESTE Faixa: 1  
Data: 06/04/2022 Hora: 13h45min28s Nº Serie: FSC110-0244  
Vel.Max/Vel.Regul:080/080 km/h Vel. Medida:097 km/h No.Imq.:003682



Verificado INMETRO em 08/02/2022

01218192256

1197

1197

7656

8845

**DESTAQUE AQUI**



# DEPARTAMENTO DE ESTRADAS DE RODAGEM

Órgão Atuador Código : 126200

Sr. PROPRIETÁRIO, ARRENDATÁRIO OU PRINCIPAL CONDUTOR DO VEÍCULO: MUNICIPIO DE CHAVANTES

Caso V.Sa. não seja o infrator, preencha os campos abaixo e encaminhe no prazo estabelecido, ao fim do qual, não o fazendo, será considerado responsável pela infração nos termos do artigo 257 §§ 7º e 8º do CTB.

cas)

A indicação de condutor infrator só produzirá os efeitos legais se o formulário estiver corretamente preenchido sem rasuras e com assinaturas originais do condutor e proprietário, devendo os órgãos ou entidades da administração pública direta ou indireta da União, dos Estados, do Distrito Federal ou Municípios e demais pessoas jurídicas, cumprir o previsto no artigo 5º, § 1º da Resolução 619/2016 do CONTRAN.

O proprietário, o arrendatário e/ou principal condutor do veículo, fica responsável nas esferas cível, administrativa e penal pela veracidade das informações.

1197

Endereço para entrega - Sede do DER, Av. Do Estado, 777 - Térreo (Metró Armênia), das 08:00 às 17:00 hrs ou nas Divisões Regionais do DER/SP.

Remessa postal - CEP 01107-902 São Paulo - SP.

Via Web pelo site DER [www.der.sp.gov.br](http://www.der.sp.gov.br) e no App DER Online disponível para Android e IOS.

Os atendimentos presenciais são realizados apenas com hora marcada na sede do DER/SP, das 8:00 às 17:00 hrs, por agendamento no site [www.der.sp.gov.br](http://www.der.sp.gov.br)

1197

### PREENCHER O FORMULÁRIO DE IDENTIFICAÇÃO COM OS DADOS DO CONDUTOR / INFRATOR

Auto de infração 1K 709744-7	Placa ESS1406	Município CHAVANTES	UF SP	Prazo de indicação e defesa prévia 23/05/2022	Data da postagem 18/04/2022
Nome JUAZEU RODRIGUES FERNANDES			Nº do Reg. da CNH/ Permissão para dirigir 01034374985	UF SP	PAÍS BRASIL
Número do CPF 057.471.738-20			Número do Documento de Identidade 19.625.761	UF SP	PAÍS BRASIL

*Modifera*  
ASSINATURA DO CONDUTOR INFRATOR

X *[Signature]*  
ASSINATURA DO PROPRIETÁRIO OU PRINCIPAL CONDUTOR DO VEÍCULO

20/05/2022  
DATA



# DEPARTAMENTO DE ESTRADAS DE RODAGEM

## NOTIFICAÇÃO DE AUTUAÇÃO POR INFRAÇÃO À LEGISLAÇÃO DE TRÂNSITO

O Superintendente do DER, no uso das atribuições que lhe confere o artigo 21 do Código de Trânsito Brasileiro - CTB Lei nº 9.503, de 23/09/97, comunica Vossa Senhoria do cometimento de infração à legislação de trânsito.

### IDENTIFICAÇÃO DA AUTUAÇÃO

<b>Orgão Autuador</b> DEPARTAMENTO DE ESTRADAS DE RODAGEM	<b>Código do Orgão</b> 126200	<b>Auto de Infração</b> 1K 667323-7	<b>Data da postagem</b> 11/04/2022
--	----------------------------------	--	---------------------------------------

### IDENTIFICAÇÃO DO VEÍCULO

<b>Placa</b> DAM9390	<b>Município</b> CHAVANTES	<b>UF</b> SP	<b>Marca/Modelo</b> CHEVROLET/ONIX 10MT JOYE	<b>Espécie/Tipo</b> PAS/AUTOMOVEL	<b>País</b>
-------------------------	-------------------------------	-----------------	---	--------------------------------------	-------------

### IDENTIFICAÇÃO DO LOCAL DE COMETIMENTO DA INFRAÇÃO

<b>Local / Rodovia</b> SP 225	<b>Km</b> 199	<b>Metros</b> 400	<b>Sentido</b> OESTE	<b>Município da Infração</b> JAU	<b>UF</b> SP	<b>Código</b> 66079	<b>Data</b> 01/04/2022	<b>Hora</b> 15:10
----------------------------------	------------------	----------------------	-------------------------	-------------------------------------	-----------------	------------------------	---------------------------	----------------------

### TIPIFICAÇÃO DA INFRAÇÃO

**Código da Infração** 745 5 **Desdob.** 0  
**Pontos** 04  
**Base legal - CTB** Lei nº 9.503, de 23/09/1997  
**Artigo:** 218 **Inciso:** I **Alínea:**  
**Descrição da Infração:**  
 Transitar em velocidade superior a máxima permitida em ate 20%  
**Equip / Instr. Utilizado**  
 MEDIDOR DE VELOCIDADE (RADAR).  
**Nº Série** 00133 **Nº DER** 00017152  
**Nº InMetro** 000000014656494  
**Marca** DGT  
**Modelo** DGT/INT  
**Limite Regulamentado:** 40 Km/h  
**Medição Realizada:** 48 Km/h  
**Valor Considerado:** 41 Km/h  
**Identificação do Ag. Autuador Nº Identificação**  
**Matrícula:** 510239 0  
**INFRAEST / RENAINF:**  
 06112297701



As

DESTAQUE AQUI

01203965807



# DEPARTAMENTO DE ESTRADAS DE RODAGEM

Órgão Autuador Código : 126200

Sr. PROPRIETÁRIO, ARRENDATÁRIO OU PRINCIPAL CONDUTOR DO VEÍCULO: MUNICIPIO DE CHAVANTES

Caso V.Sa.não seja o infrator, preencha os campos abaixo e encaminhe no prazo estabelecido, ao fim do qual, não o fazendo, será considerado responsável pela infração nos termos do artigo 257 §§ 7º e 8º do CTB.

A indicação de condutor infrator só produzirá os efeitos legais se o formulário estiver corretamente preenchido sem rasuras e com assinaturas originais do condutor e proprietário, devendo os órgãos ou entidades da administração pública direta ou indireta da União, dos Estados, do Distrito Federal ou Municípios e demais pessoas jurídicas, cumprir o previsto no artigo 5º, § 1º da Resolução 619/2016 do CONTRAN.

O proprietário, o arrendatário e/ou principal condutor do veículo, fica responsável nas esferas cível, administrativa e penal pela veracidade das informações.

Endereço para entrega - Sede do DER, Av. Do Estado, 777 - Térreo (Metró Armênia), das 08:00 às 17:00 hrs ou nas Divisões Regionais do DER/SP.

Remessa postal - CEP 01107-902.São Paulo - SP.

Via Web pelo site DER [www.der.sp.gov.br](http://www.der.sp.gov.br) e no App DER Online disponível para Android e IOS.

Os atendimentos presenciais são realizados apenas com hora marcada na sede do DER/SP, das 8:00 às 17:00 hrs, por agendamento no site [www.der.sp.gov.br](http://www.der.sp.gov.br)

### PREENCHER O FORMULÁRIO DE IDENTIFICAÇÃO COM OS DADOS DO CONDUTOR / INFRATOR

<b>Auto de Infração</b> 1K 667323-7	<b>Placa</b> DAM9390	<b>Município</b> CHAVANTES	<b>UF</b> SP	<b>Prazo de indicação e defesa prévia</b> 16/05/2022	<b>Data da postagem</b> 11/04/2022
<b>Nome</b> SILVIO ROBERTO BONTEMPO			<b>Nº do Reg. de CNH/ Permissão para dirigir</b> 05361915743		<b>UF</b> SP <b>País</b> BRASIL
<b>Número do CPF</b> 255.675.228-94			<b>Número do Documento de Identidade</b> 20.993.656		<b>UF</b> SP <b>País</b> BRASIL

04 ABJ

*Silvio Roberto Bontempo*  
ASSINATURA DO CONDUTOR INFRATOR

x *[Signature]*  
ASSINATURA DO PROPRIETÁRIO OU PRINCIPAL CONDUTOR DO VEÍCULO

16/05/22  
DATA



DEPARTAMENTO DE ESTRADAS DE RODAGEM

NOTIFICAÇÃO DE AUTUAÇÃO POR INFRAÇÃO À LEGISLAÇÃO DE TRÂNSITO

O Superintendente do DER, no uso das atribuições que lhe confere o artigo 21 do Código de Trânsito Brasileiro - CTB el nº 9.503, de 23/09/97, comunica Vossa Senhoria do cometimento de infração à legislação de trânsito.

IDENTIFICAÇÃO DA AUTUAÇÃO

Órgão Autuador DEPARTAMENTO DE ESTRADAS DE RODAGEM	Código do Órgão 126200	Auto de Infração 10 014919-7	Data da postagem 10/05/2022
---	---------------------------	---------------------------------	--------------------------------

IDENTIFICAÇÃO DO VEÍCULO

Placa HX8507	Município CHAVANTES	UF SP	Marca/Modelo CHEVROLET/ONIX 10MT JOYE	Espécie/Tipo PAS/AUTOMOVEL	País
-----------------	------------------------	----------	--	-------------------------------	------

IDENTIFICAÇÃO DO LOCAL DE COMETIMENTO DA INFRAÇÃO

Local / Rodovia SP 225	Km 323	Metros 400	Sentido LESTE	Município da Infração SANTA CRUZ DO RIO PARDO	UF SP	Código 70297	Data 26/04/2022	Hora 10:47
---------------------------	-----------	---------------	------------------	--	----------	-----------------	--------------------	---------------

TIPIFICAÇÃO DA INFRAÇÃO

Código da Infração 745 5 Desdob. 0  
Pontos 04  
Base legal - CTB Lei nº 9.503, de 23/09/1997  
Artigo: 218 Inciso: I Alínea:  
Descrição da Infração:  
Transitar em velocidade superior a máxima permitida em até 20%  
Equip / Instr. Utilizado  
MEDIDOR DE VELOCIDADE (RADAR).  
4º Série TC008670 N° DER 00014187  
4º InMetro 000000014093753  
Marca LASER TECHNOLOGY  
Modelo LTI 20/20 TRUCAM II  
Limite Regulamentado: 60 Km/h  
Medição Realizada: 70 Km/h  
Valor Considerado: 63 Km/h  
Identificação do Ag. Autuador N° Identificação  
Matrícula: 5027197  
INFRAEST / RENAINF:  
06172322117

Eqpto DER N°:00014187 Local:Rodovia:SP-225 km:323 Metros:400 Sentido:LESTE  
Data:26/04/2022 Hora:10h 47min 32s Vel.Max./Vel.Regul.:060/060km/h Vel.Medida:070km/h



Imagem N°: 003562 Verificado INMETRO em: 07/04/2022 N° Serie: TC008670

DESTAQUE AQUI



DEPARTAMENTO DE ESTRADAS DE RODAGEM

Órgão Autuador Código : 126200

Sr. PROPRIETÁRIO, ARRENDATÁRIO OU PRINCIPAL CONDUTOR DO VEÍCULO: MUNICIPIO DE CHAVANTES

Caso V.Sa. não seja o infrator, preencha os campos abaixo e encaminhe no prazo estabelecido, ao fim do qual, não o fazendo, será considerado responsável pela infração nos termos do artigo 257 §§ 7º e 8º do CTB.

A indicação de condutor infrator só produzirá os efeitos legais se o formulário estiver corretamente preenchido sem rasuras e com assinaturas originais do condutor e proprietário, devendo os órgãos ou entidades da administração pública direta ou indireta da União, dos Estados, do Distrito Federal ou Municípios e demais pessoas jurídicas, cumprir o previsto no artigo 5º, § 1º da Resolução 619/2016 do CONTRAN.

O proprietário, o arrendatário e/ou principal condutor do veículo, fica responsável nas esferas cível, administrativa e penal pela veracidade das informações.

Endereço para entrega - Sede do DER, Av. Do Estado, 777 - Térreo (Metrol Armênia), das 08:00 às 17:00 hrs ou nas Divisões Regionais do DER/SP.

Remessa postal - CEP 01107-902. São Paulo - SP.

Via Web pelo site DER [www.der.sp.gov.br](http://www.der.sp.gov.br) e no App DER Online disponível para Android e IOS.

Os atendimentos presenciais são realizados apenas com hora marcada na sede do DER/SP, das 8:00 às 17:00 hrs, por agendamento no site [www.der.sp.gov.br](http://www.der.sp.gov.br)

PREENCHER O FORMULÁRIO DE IDENTIFICAÇÃO COM OS DADOS DO CONDUTOR / INFRATOR

Auto de Infração 10 014919-7	Placa FHX8507	Município CHAVANTES	UF SP	Prazo de Indicação e defesa prévia 14/06/2022	Data da postagem 10/05/2022
Nome ELIZIANE JOMES VIEIRA DE OLIVEIRA			N° do Reg. da CNH/ Permissão para dirigir 05850631261		UF SP
Número do CPF 368.336.268-55			Número de Documento de Identidade 42.632.733		UF SP

*Eliziane J. Oliveira*  
ASSINATURA DO CONDUTOR INFRATOR

*[Assinatura]*  
ASSINATURA DO PROPRIETÁRIO OU PRINCIPAL CONDUTOR DO VEÍCULO

10/06/2022  
DATA







DEPARTAMENTO DE ESTRADAS DE RODAGEM

NOTIFICAÇÃO DE AUTUAÇÃO POR INFRAÇÃO À LEGISLAÇÃO DE TRÂNSITO

O Superintendente do DER, no uso das atribuições que lhe confere o artigo 21 do Código de Trânsito Brasileiro - CTB e nº 9.503, de 23/09/97, comunica Vossa Senhoria do cometimento de infração à legislação de trânsito.

IDENTIFICAÇÃO DA AUTUAÇÃO								
Agente Autuador DEPARTAMENTO DE ESTRADAS DE RODAGEM				Código do Órgão 126200	Auto de Infração 10 194885-7	Data da postagem 23/05/2022		
IDENTIFICAÇÃO DO VEÍCULO								
Placa AV6630	Município CHAVANTES	UF SP	Marca/Modelo VW/VIRTUS AF		Espécie/Tipo PAS/AUTOMOVEL	País		
IDENTIFICAÇÃO DO LOCAL DE COMETIMENTO DA INFRAÇÃO								
Rodovia / Rodovia SP 280	Km 206	Metros 000	Sentido LESTE	Município da Infração ITATINGA	UF SP	Código 65714	Data 13/05/2022	Hora 11:40

TIPIFICAÇÃO DA INFRAÇÃO	
Artigo da Infração	746 3 Desdob. 0
Artigos	ntos 05
Base legal - CTB	Lei nº 9.503, de 23/09/1997
Artigo	218 Inciso: II Alinea:
Descrição da Infração: transitar em velocidade superior a máxima permitida em mais de 20% até 50%	
Equip / Instr. Utilizado REGULADOR DE VELOCIDADE (RADAR).	
Série	Nº DER
TC008682	00014198
InMetro	
0000014575417	
Marca	
ASERTECH	
Modelo	
TI 20/20 TRUCAM II	
Velocidade Regulamentada:	80 Km/h
Velocidade Realizada:	123 Km/h
Velocidade Considerada:	114 Km/h
Identificação do Ag. Autuador Nº Identificação	
Matrícula:	510239 0
RAEST / RENAINF:	
6206175219	

Eqpto DER Nº:00014198 Local:Rodovia:SP-280 km:206 Metros:000 Sentido:LESTE  
Data:13/05/2022 Hora:11h 40min 02s Vel.Max./Vel.Regul.:090/090km/h Vel.Medida:123km/h

Imagem Nº: 002694 Verificada INMETRO em: 30/03/2022 Nº Serie: TC008682

DESTAQUE AQUI



DEPARTAMENTO DE ESTRADAS DE RODAGEM

Órgão Autuador Código : 126200

PROPRIETÁRIO, ARRENDATÁRIO OU PRINCIPAL CONDUTOR DO VEÍCULO: MUNICIPIO DE CHAVANTES

Se V.Sa. não seja o infrator, preencha os campos abaixo e encaminhe no prazo estabelecido, ao fim do qual, não o fazendo, será considerado responsável pela infração nos termos do artigo 257 §§ 7º e 8º do CTB.

A indicação de condutor infrator só produzirá os efeitos legais se o formulário estiver corretamente preenchido sem rasuras e com assinaturas originais do condutor, do proprietário, do principal condutor, devendo os órgãos ou entidades da administração pública direta ou indireta da União, dos Estados, do Distrito Federal ou Municípios e demais pessoas jurídicas, cumprir o disposto no artigo 5º, § 1º e 8º da Resolução 918/2022 do CONTRAN.

O proprietário, o arrendatário e/ou o principal condutor do veículo, fica responsável nas esferas cível, administrativa e penal pela veracidade das informações.

Endereço para entrega - Sede do DER, Av. Do Estado, 777 - Térreo (Metró Armênia), das 08:00 às 17:00 hrs ou nas Divisões Regionais do DER/SP.

Endereço postal - CEP 01107-902. São Paulo - SP.

Web pelo site DER www.der.sp.gov.br e no App DER Online disponível para Android e IOS.

Atendimentos presenciais são realizados apenas com hora marcada na sede do DER/SP, das 8:00 às 17:00 hrs, por agendamento no site www.der.sp.gov.br

PREENCHER O FORMULÁRIO DE IDENTIFICAÇÃO COM OS DADOS DO CONDUTOR / INFRATOR							
Auto de Infração	Placa	Município	UF	Prazo de Indicação e defesa prévia		Data da postagem	
10 194885-7	EMV6630	CHAVANTES	SP	27/06/2022		23/05/2022	
Nome			Nº de Reg. de CNH/Permissão para dirigir		UF	País	
MARCOS MORAES			05081687374		SP	BRASIL	
Número do CPF			Número do Documento de Identidade		UF	País	
381.918.368-07			46.260.036		SP	BRASIL	

ASSINATURA DO CONDUTOR INFRATOR

ASSINATURA DO PROPRIETÁRIO OU PRINCIPAL CONDUTOR DO VEÍCULO

DATA 26/06/2022



DEPARTAMENTO DE ESTRADAS DE RODAGEM

NOTIFICAÇÃO DE AUTUAÇÃO POR INFRAÇÃO À LEGISLAÇÃO DE TRÂNSITO

O Superintendente do DER, no uso das atribuições que lhe confere o artigo 21 do Código de Trânsito Brasileiro - CTB Lei nº 9.503, de 23/09/97, comunica Vossa Senhoria do cometimento de infração à legislação de trânsito.

IDENTIFICAÇÃO DA AUTUAÇÃO

Orgão Autuador DEPARTAMENTO DE ESTRADAS DE RODAGEM	Código do Órgão 126200	Auto de Infração 10 867932-7	Data da postagem 20/07/2022
---	---------------------------	---------------------------------	--------------------------------

IDENTIFICAÇÃO DO VEÍCULO

Placa CUL6490	Município CHAVANTES	UF SP	Marca/Modelo CHEVROLET/ONIX 10MT JOYE	Espécie/Tipo PAS/AUTOMOVEL	País
------------------	------------------------	----------	--	-------------------------------	------

IDENTIFICAÇÃO DO LOCAL DE COMETIMENTO DA INFRAÇÃO

Local / Rodovia SP 333	Km 334	Metros 000	Sentido OESTE	Município da Infração MARILIA	UF SP	Código 66818	Data 12/07/2022	Hora 10:20
---------------------------	-----------	---------------	------------------	----------------------------------	----------	-----------------	--------------------	---------------

TIPIFICAÇÃO DA INFRAÇÃO

Código da Infração	745 5	Desdob.	0
Pontos	04		
Base legal - CTB	Lei nº 9.503, de 23/09/1997		
Artigo: 218	Inciso: 1	Alínea:	
<b>Descrição da Infração:</b> Transitar em velocidade superior a máxima permitida em até 20%			
<b>Equip / Instr. Utilizado</b> MEDIDOR DE VELOCIDADE (RADAR).			
Nº Série	0244	Nº DER	00017212
Nº InMetro	000000014670651		
Marca	FISCAL TECNOLOGIA		
Modelo	FSC110		
Limite Regulamentado:	80 Km/h		
Medição Realizada:	93 Km/h		
Valor Considerado:	86 Km/h		
Identificação do Ag. Autuador Nº Identificação			
Matrícula:	510239 0		
NFRAEST / RENAINF:			
06323824256			

Eqpto DER Nº: 17212 Local: Rodovia: SP-333 km 334 Metros: 000 Sentido: OESTE Faixa: 1  
Data: 12/07/2022 Hora: 10h20min27s Nº Serie: FSC110-0244  
Vel.Max/Vel.Regul:080/080 km/h Vel. Medida:093 km/h No.Img.:007446

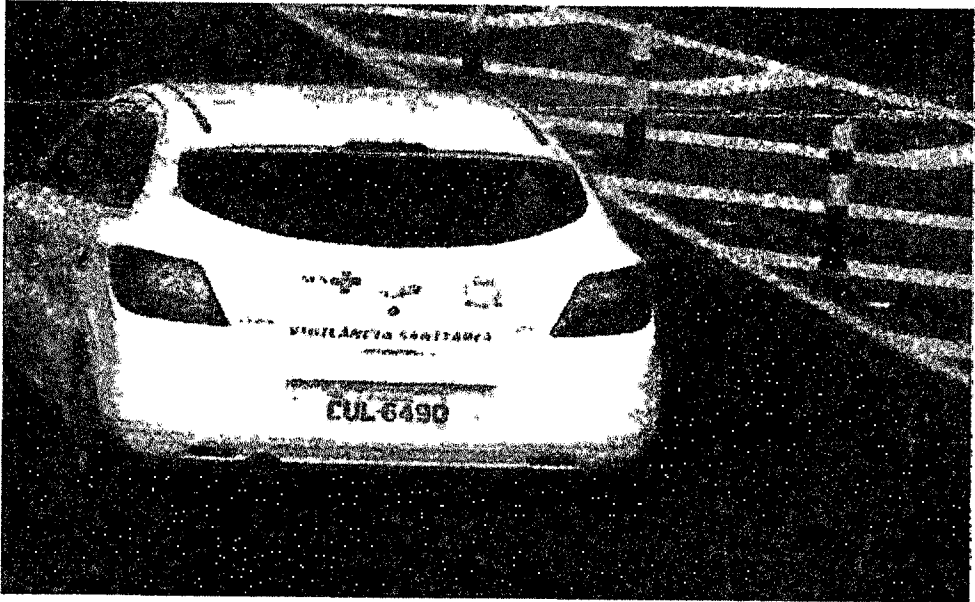

Verificado INMETRO em: 08/02/2022

DESTAQUE AQUI

DEPARTAMENTO DE ESTRADAS DE RODAGEM

Órgão Autuador Código : 126200

: PROPRIETÁRIO, ARRENDATÁRIO OU PRINCIPAL CONDUTOR DO VEÍCULO: MUNICIPIO DE CHAVANTES

caso V.Sa. não seja o infrator, preencha os campos abaixo e encaminhe no prazo estabelecido, ao fim do qual, não o fazendo, será considerado responsável pela infração nos termos do artigo 257 §§ 7º e 8º do CTB.

Notificação de condutor infrator só produzirá os efeitos legais se o formulário estiver corretamente preenchido sem rasuras e com assinaturas originais do condutor, do proprietário, ou principal condutor, devendo os órgãos ou entidades da administração pública direta ou indireta da União, dos Estados, do Distrito Federal ou Municípios e demais pessoas jurídicas, cumprir o previsto no artigo 5º, § 1º e 8º da Resolução 918/2022 do CONTRAN.

O proprietário, o arrendatário e/ou principal condutor do veículo, fica responsável nas esferas cível, administrativa e penal pela veracidade das informações.

Endereço para entrega - Sede do DER, Av. Do Estado, 777 - Térreo (Metrô Armênia), das 08:00 às 17:00 hrs ou nas Divisões Regionais do DER/SP.

Endereço postal - CEP 01107-902. São Paulo - SP.

Web pelo site DER [www.der.sp.gov.br](http://www.der.sp.gov.br) e no App DER Online disponível para Android e iOS.

Atendimentos presenciais são realizados apenas com hora marcada na sede do DER/SP, das 8:00 às 17:00 hrs, por agendamento no site [www.der.sp.gov.br](http://www.der.sp.gov.br)

PREENCHER O FORMULÁRIO DE IDENTIFICAÇÃO COM OS DADOS DO CONDUTOR / INFRATOR

Nº de Infração 10 867932-7	Placa CUL6490	Município CHAVANTES	UF SP	Prazo de Indicação e defesa prévia 24/08/2022	Data da postagem 20/07/2022
Nome ANDRÉ CAMACHO TAVARES			Nº do Reg. da CNH/ Permissão para dirigir 0484 57 20409		UF SP
Número do CPF 172.949.798-10			Número do Documento de Identidade 4767 7998		País Brasil

*André Camacho*  
ASSINATURA DO CONDUTOR INFRATOR

*[Assinatura]*  
ASSINATURA DO PROPRIETÁRIO OU PRINCIPAL CONDUTOR DO VEÍCULO

19/08/2022  
DATA



Augusto 2022

# DEPARTAMENTO DE ESTRADAS DE RODAGEM

Chavantes

## NOTIFICAÇÃO DE AUTUAÇÃO POR INFRAÇÃO À LEGISLAÇÃO DE TRÂNSITO

O Superintendente do DER, no uso das atribuições que lhe confere o artigo 21 do Código de Trânsito Brasileiro - CTB Lei nº 9.503, de 23/09/97, comunica Vossa Senhoria do cometimento de infração à legislação de trânsito.

### IDENTIFICAÇÃO DA AUTUAÇÃO

Órgão Autuador DEPARTAMENTO DE ESTRADAS DE RODAGEM	Código do Órgão 126200	Auto de Infração 10 908695-7	Data da postagem 25/07/2022
---	---------------------------	---------------------------------	--------------------------------

### IDENTIFICAÇÃO DO VEÍCULO

Placa DAJ5G32	Município SAO PAULO	UF SP	Marca/Modelo RENAULT/MASTERF2 REV AMB	Espécie/Tipo ESP/CAMINHONET	País
------------------	------------------------	----------	--	--------------------------------	------

### IDENTIFICAÇÃO DO LOCAL DE COMETIMENTO DA INFRAÇÃO

Local / Rodovia SP 294	Km 446	Metros 300	Sentido OESTE	Município da infração MARILIA	UF SP	Código 66818	Data 15/07/2022	Hora 17:13
---------------------------	-----------	---------------	------------------	----------------------------------	----------	-----------------	--------------------	---------------

### TIPIFICAÇÃO DA INFRAÇÃO

Eqpto DER N°:00014166 Local:Rodovia:SP-294 Km:446 Metros:300 Sentido:OESTE  
Data:15/07/2022 Hora:17h 13min 15s Vel.Max./Vel.Regul.:080/080km/h Vel.Medida:092km/h

Código da infração 745 5 Desdob. 0

Pontos 04

Base legal - CTB Lei nº 9.503, de 23/09/1997

Artigo: 218 Inciso: I Alínea:

#### Descrição da Infração:

Transitar em velocidade superior a máxima permitida em ate 20%

#### Equip / Instr. Utilizado

MEDIDOR DE VELOCIDADE (RADAR).

N° Série TC008673 N° DER 00014166

N° InMetro 000000014093748

Marca LASER TECHNOLOGY

Modelo LTI 20/20 TRUCAM II

Limite Regulamentado: 80 Km/h

Medição Realizada: 92 Km/h

Valor Considerado: 85 Km/h

#### Identificação do Ag. Autuador N° Identificação

Matrícula: 502719 7

INFRAEST / RENAINF:

06332625481



Imagem N°: 029520 Verificado INMETRO em: 07/04/2022 N° Serie: YC008673

DESTAQUE AQUI

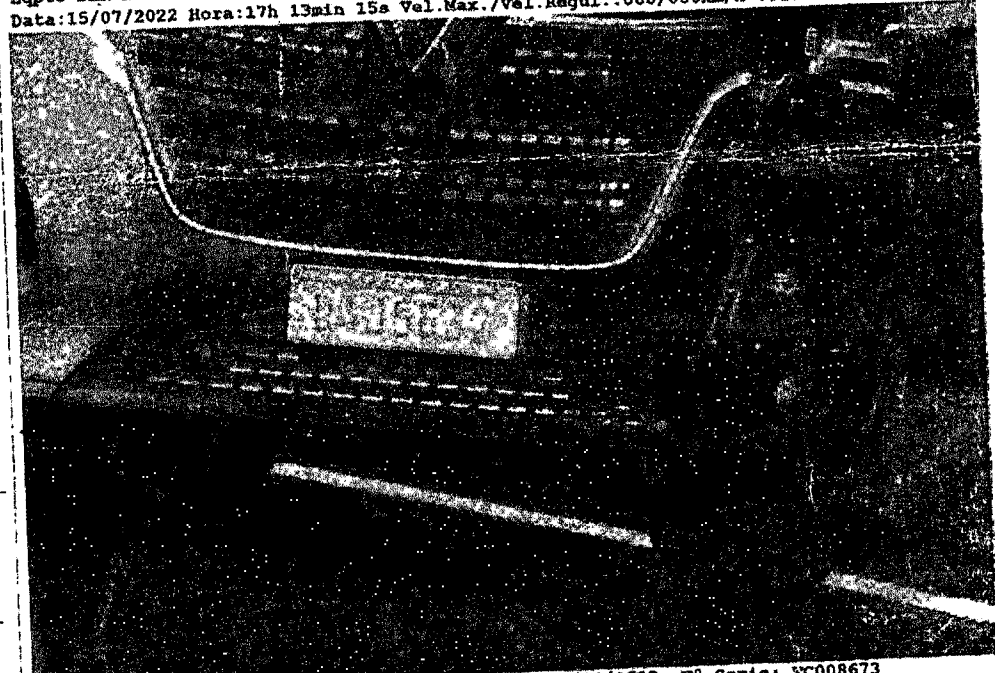

# DEPARTAMENTO DE ESTRADAS DE RODAGEM

Órgão Autuador Código : 126200

Sr. PROPRIETÁRIO, ARRENDATÁRIO OU PRINCIPAL CONDUTOR DO VEÍCULO: SECRETARIA DE ESTADO DA SAUDE

Caso V.Sa. não seja o infrator, preencha os campos abaixo e encaminhe no prazo estabelecido, ao fim do qual, não o fazendo, será considerado responsável pela infração nos termos do artigo 257 §§ 7º e 8º do CTB.

A indicação de condutor infrator só produzirá os efeitos legais se o formulário estiver corretamente preenchido sem rasuras e com assinaturas originais do condutor, do proprietário, ou principal condutor, devendo os órgãos ou entidades da administração pública direta ou indireta da União, dos Estados, do Distrito Federal ou Municípios e demais pessoas jurídicas, cumprir o previsto no artigo 5º, §§ 1º e 8º da Resolução 918/2022 do CONTRAN.

O proprietário, o arrendatário e/ou principal condutor do veículo, fica responsável nas esferas cível, administrativa e penal pela veracidade das informações.

Endereço para entrega - Sede do DER, Av. Do Estado, 777 - Térreo (Metró Armênia), das 08:00 às 17:00 hrs ou nas Divisões Regionais do DER/SP.  
Remessa postal - CEP 01107-902. São Paulo - SP.

Via Web pelo site DER [www.der.sp.gov.br](http://www.der.sp.gov.br) e no App DER Online disponível para Android e IOS.  
Os atendimentos presenciais são realizados apenas com hora marcada na sede do DER/SP, das 8:00 às 17:00 hrs, por agendamento no site [www.der.sp.gov.br](http://www.der.sp.gov.br)

### PREENCHER O FORMULÁRIO DE IDENTIFICAÇÃO COM OS DADOS DO CONDUTOR / INFRATOR

Auto de Infração 10 908695-7	Placa DAJ5G32	Município SAO PAULO	UF SP	Prazo de indicação e defesa prévia 29/08/2022	Data da postagem 25/07/2022
Nome SUA REZ RODRIGUES FERNANDES	Nº do Reg. da CNH/ Permissão para dirigir 01034374985	UF SP	País Brasil		
Número do CPF 057.471.738-20	Número do Documento de Identidade 19623762	UF SP	País Brasil		

*[Handwritten Signature]*  
ASSINATURA DO CONDUTOR INFRATOR

*[Handwritten Signature]*  
ASSINATURA DO PROPRIETÁRIO OU PRINCIPAL CONDUTOR DO VEÍCULO

15/09/2022  
DATA





www.der.sp.gov.br

# DEPARTAMENTO DE ESTRADAS DE RODAGEM

## NOTIFICAÇÃO DE AUTUAÇÃO POR INFRAÇÃO À LEGISLAÇÃO DE TRÂNSITO

O Superintendente do DER, no uso das atribuições que lhe confere o artigo 21 do Código de Trânsito Brasileiro - CTB Lei nº 9.503, de 23/09/97, comunica Vossa Senhoria do cometimento de infração à legislação de trânsito.

IDENTIFICAÇÃO DA AUTUAÇÃO			
Órgão Autuador	Código do Órgão	Auto de Infração	Data da postagem
DEPARTAMENTO DE ESTRADAS DE RODAGEM	126200	1P 047592-7	04/08/2022

IDENTIFICAÇÃO DO VEÍCULO				
Placa	Município	UF	Marca/Modelo	Espécie/Tipo
GCC3E12	SAO PAULO	SP	VW/14.190 CRM 4X2	CAR/CAMINHAO

IDENTIFICAÇÃO DO LOCAL DE COMETIMENTO DA INFRAÇÃO								
Local / Rodovia	Km	Metros	Sentido	Município da Infração	UF	Código	Data	Hora
SP 280	063	000	LESTE	ITU	SP	65790	26/07/2022	05:50

TIPIFICAÇÃO DA INFRAÇÃO	
Código da Infração	745 5 Desdob. 0
Pontos	04
Base legal - CTB	Lei nº 9.503, de 23/09/1997
Artigo: 218 inciso: 1	Alínea:
<b>Descrição da Infração:</b> Transitar em velocidade superior a máxima permitida em ate 20%	
<b>Equip / Instr. Utilizado</b> MEDIDOR DE VELOCIDADE (RADAR).	
Nº Série	Nº DER
FSCII0963	00015873
Nº InMetro 000000014528023	
Marca FISCAL	
Modelo FISCAL SPEED CONTROL II	
Limite Regulamentado:	90 Km/h
Medição Realizada:	100 Km/h
Valor Considerado:	93 Km/h
Identificação do Ag. Autuador Nº Identificação	
Matrícula:	502719 7
INFRAEST / RENAINF: 06357132926	



DESTAQUE AQUI



# DEPARTAMENTO DE ESTRADAS DE RODAGEM

Órgão Autuador Código : 126200

Sr. PROPRIETÁRIO, ARRENDATÁRIO OU PRINCIPAL CONDUTOR DO VEÍCULO: SECRETARIA DE INFRAESTRUTURA E MEIO AMBI

Caso V.Sa. não seja o infrator, preencha os campos abaixo e encaminhe no prazo estabelecido, ao fim do qual, não o fazendo, será considerado responsável pela infração nos termos do artigo 257 §§ 7º e 8º do CTB.

A indicação de condutor infrator só produzirá os efeitos legais se o formulário estiver corretamente preenchido sem rasuras e com assinaturas originais do condutor, do proprietário, ou principal condutor, devendo os órgãos ou entidades da administração pública direta ou indireta da União, dos Estados, do Distrito Federal ou Municípios e demais pessoas jurídicas, cumprir o previsto no artigo 5º, §§ 1º e 8º da Resolução 918/2022 do CONTRAN.

O proprietário, o arrendatário e/ou principal condutor do veículo, fica responsável nas esferas cível, administrativa e penal pela veracidade das informações.

Endereço para entrega - Sede do DER, Av. Do Estado, 777 - Térreo (Metró Armênia), das 08:00 às 17:00 hrs ou nas Divisões Regionais do DER/SP.  
Remessa postal - CEP 01107-902, São Paulo - SP.

Via Web pelo site DER [www.der.sp.gov.br](http://www.der.sp.gov.br) e no App DER Online disponível para Android e IOS.

Os atendimentos presenciais são realizados apenas com hora marcada na sede do DER/SP, das 8:00 às 17:00 hrs, por agendamento no site [www.der.sp.gov.br](http://www.der.sp.gov.br)

PREENCHER O FORMULÁRIO DE IDENTIFICAÇÃO COM OS DADOS DO CONDUTOR / INFRATOR					
Auto de Infração	Placa	Município	UF	Prazo de Indicação e defesa prévia	Data da postagem
1P 047592-7	GCC3E12	SAO PAULO	SP	08/09/2022	04/08/2022
Nome			Nº do Reg. da CNH/ Permissão para dirigir	UF	País
BENEDITO APARECIDO SUTRINO DEODATO			02172 7868 02	SP	Brazil
Número do CPF			Número do Documento de identidade	UF	País
062 853. 738 -40			16741572	SP	Brazil

ASSINATURA DO CONDUTOR INFRATOR

ASSINATURA DO PROPRIETÁRIO OU PRINCIPAL CONDUTOR DO VEÍCULO

11/08/2022  
DATA

# DEPARTAMENTO DE ESTRADAS DE RODAGEM

## NOTIFICAÇÃO DE AUTUAÇÃO POR INFRAÇÃO À LEGISLAÇÃO DE TRÂNSITO

**R**  
o de  
agên

O Superintendente do DER, no uso das atribuições que lhe confere o artigo 21 do Código de Trânsito Brasileiro - CTB

il n° 9.503, de 23/09/97, comunica Vossa Senhoria do cometimento de infração à legislação de trânsito.

### IDENTIFICAÇÃO DA AUTUAÇÃO

Órgão Autuador DEPARTAMENTO DE ESTRADAS DE RODAGEM	Código do Órgão 126200	Auto de Infração 1P 091288-7	Data da postagem 09/08/2022
---	---------------------------	---------------------------------	--------------------------------

### IDENTIFICAÇÃO DO VEÍCULO

UF SP	Marca/Modelo CHEVROLET/ONIX 10MT JOYE	Espécie/Tipo PAS/AUTOMOVEL	Pais 2
----------	--	-------------------------------	-----------

### IDENTIFICAÇÃO DO LOCAL DE COMETIMENTO DA INFRAÇÃO

Local / Rodovia SP 294	Km 446	Metros 300	Sentido OESTE	Município da Infração MARILIA	UF SP	Código 66818	Data 28/07/2022	Hora 07:46
---------------------------	-----------	---------------	------------------	----------------------------------	----------	-----------------	--------------------	---------------

### TIPIFICAÇÃO DA INFRAÇÃO

Código da Infração 745 5 Desdob. 0  
Pontos 04  
Base legal - CTB Lei nº 9.503, de 23/09/1997  
Artigo 218 Inciso: 1 Alinea:  
Descrição da infração:  
Transitar em velocidade superior a máxima permitida em até 20%  
Equip / Instr. Utilizado  
MEDIDOR DE VELOCIDADE (RADAR).  
N° Série TC008673 N° DER 00014166  
N° InMetro 000000014093748  
Marca LASER TECHNOLOGY  
Modelo LTI 20/20 TRUCAM II  
Limite Regulamentado: 80 Km/h  
Medição Realizada: 93 Km/h  
Valor Considerado: 86 Km/h  
Identificação do Ag. Autuador N° Identificação  
Matricula: 502719 7  
INFRAEST / RENAINF:  
06365161077

Eqpto DER N°:00014166 Local:Rodovia:SP-294 km:446 Metros:300 Sentido:OESTE  
Data:26/07/2022 Hora:07h 46min 30s Vel.Max./Val.Regul.:080/080km/h Vel.Medida:093km/h



Imagem N°: 030223 Verificado INMETRO em: 07/04/2022 N° Serie: TC008673

**DESTAQUE AQUI**



## DEPARTAMENTO DE ESTRADAS DE RODAGEM

Órgão Autuador Código : 126200

Sr. PROPRIETÁRIO, ARRENDATÁRIO OU PRINCIPAL CONDUTOR DO VEÍCULO: MUNICIPIO DE CHAVANTES

Caso V.Sa. não seja o infrator, preencha os campos abaixo e encaminhe no prazo estabelecido, ao fim do qual, não o fazendo, será considerado responsável pela infração nos termos do artigo 257 §§ 7º e 8º do CTB.

A indicação de condutor infrator só produzirá os efeitos legais se o formulário estiver corretamente preenchido sem rasuras e com assinaturas originais do condutor, do proprietário, o principal condutor, devendo os órgãos ou entidades da administração pública direta ou indireta da União, dos Estados, do Distrito Federal ou Municípios e demais pessoas jurídicas, cumprir o previsto no artigo 5º, §§ 1º e 8º da Resolução 918/2022 do CONTRAN.

O proprietário, o arrendatário e/ou principal condutor do veículo, fica responsável nas esferas cível, administrativa e penal pela veracidade das informações.

Endereço para entrega - Sede do DER, Av. Do Estado, 777 - Térreo (Metró Armênia), das 08:00 às 17:00 hrs ou nas Divisões Regionais do DER/SP.  
Remessa postal - CEP 01107-902. São Paulo - SP.

Via Web pelo site DER [www.der.sp.gov.br](http://www.der.sp.gov.br) e no App DER Online disponível para Android e IOS.  
Os atendimentos presenciais são realizados apenas com hora marcada na sede do DER/SP, das 8:00 às 17:00 hrs, por agendamento no site [www.der.sp.gov.br](http://www.der.sp.gov.br)

### PREENCHER O FORMULÁRIO DE IDENTIFICAÇÃO COM OS DADOS DO CONDUTOR / INFRATOR

Auto de Infração 1P 091288-7	Placa CUL6490	Município CHAVANTES	UF SP	Prazo de indicação e defesa prévia 13/09/2022	04845720409	Data da postagem 09/08/2022
Nome ANDRE CAMACHO TAVARES			N° do Reg. da CNH/ Permissão para dirigir SP		Pais Brasil	
Número do CPF 372.449.998-10			Número do Documento de Identidade 47673998		Pais Brasil	

*[Assinatura]*  
ASSINATURA DO CONDUTOR INFRATOR

*[Assinatura]*  
ASSINATURA DO PROPRIETÁRIO OU PRINCIPAL CONDUTOR DO VEÍCULO

06/09/2022  
DATA







# DEPARTAMENTO DE ESTRADAS DE RODAGEM

## NOTIFICAÇÃO DE AUTUAÇÃO POR INFRAÇÃO À LEGISLAÇÃO DE TRÂNSITO

O Superintendente do DER, no uso das atribuições que lhe confere o artigo 21 do Código de Trânsito Brasileiro - CTB Lei nº 9.503, de 23/09/97, comunica Vossa Senhoria do cometimento de infração à legislação de trânsito.

### IDENTIFICAÇÃO DA AUTUAÇÃO

Órgão Autuador DEPARTAMENTO DE ESTRADAS DE RODAGEM	Código do Órgão 126200	Auto de Infração 1P 191600-7	Data da postagem 17/08/2022
---	---------------------------	---------------------------------	--------------------------------

### IDENTIFICAÇÃO DO VEÍCULO

Placa FIN0295	Município CHAVANTES	UF SP	Marca/Modelo FIAT/STRADA WK CC E	Espécie/Tipo CAR/CAMINHONET	País
------------------	------------------------	----------	-------------------------------------	--------------------------------	------

### IDENTIFICAÇÃO DO LOCAL DE COMETIMENTO DA INFRAÇÃO

Local / Rodovia SP 127	Km 086	Metros 800	Sentido NORTE	Município da Infração CERQUILHO	UF SP	Código 63312	Data 11/08/2022	Hora 09:43
---------------------------	-----------	---------------	------------------	------------------------------------	----------	-----------------	--------------------	---------------

### TIPIFICAÇÃO DA INFRAÇÃO

Código da Infração 745 5 Desdob. 0  
Pontos 04

Base legal - CTB Lei nº 9.503, de 23/09/1997  
Artigo: 218 Inciso: I Alínea:

#### Descrição da Infração:

Transitar em velocidade superior a máxima permitida em até 20%

#### Equip / Instr. Utilizado

MEDIDOR DE VELOCIDADE (RADAR).

Nº Série 0449 Nº DER 00015761

Nº InMetro 000000000294495

Marca SPLICE

Modelo SPL R4R

Limite Regulamentado: 80 Km/h

Medição Realizada: 88 Km/h

Valor Considerado: 81 Km/h

#### Identificação do Ag. Autuador Nº Identificação

Matrícula: 502719 7

#### INFRAEST / RENAINF:

06380925546



Eqpto DER Nº 15761 Local: Rodovia: SP-127 km:086 Metros:800 Sentido Norte Faixa:2  
Data:11/08/2022 Hora:09h 43min 42s Vel.Max/Vel. Regul: 080/080 km/h Vel. Medida: 088km/h  
Nº Série: 0449 Intagem Nº 015915 Verificad. INMETRO em: 30/11/2021

### DESTAQUE AQUI



## DEPARTAMENTO DE ESTRADAS DE RODAGEM

Órgão Autuador Código : 126200

Sr. PROPRIETÁRIO, ARRENDATÁRIO OU PRINCIPAL CONDUTOR DO VEÍCULO: MUNICÍPIO DE CHAVANTES

Caso V.Sa. não seja o infrator, preencha os campos abaixo e encaminhe no prazo estabelecido, ao fim do qual, não o fazendo, será considerado responsável pela infração nos termos do artigo 257 §§ 7º e 8º do CTB.

A indicação de condutor infrator só produzirá os efeitos legais se o formulário estiver corretamente preenchido sem rasuras e com assinaturas originais do condutor, do proprietário, ou principal condutor, devendo os órgãos ou entidades da administração pública direta ou indireta da União, dos Estados, do Distrito Federal ou Municípios e demais pessoas jurídicas, cumprir o previsto no artigo 5º, §§ 1º e 8º da Resolução 918/2022 do CONTRAN.

O proprietário, o arrendatário e/ou principal condutor do veículo, fica responsável nas esferas cível, administrativa e penal pela veracidade das informações.

Endereço para entrega - Sede do DER, Av. Do Estado, 777 - Térreo (Metró Armênia), das 08:00 às 17:00 hrs ou nas Divisões Regionais do DER/SP.  
Remessa postal - CEP 01107-902. São Paulo - SP.

Via Web pelo site DER [www.der.sp.gov.br](http://www.der.sp.gov.br) e no App DER Online disponível para Android e IOS.

Os atendimentos presenciais são realizados apenas com hora marcada na sede do DER/SP, das 8:00 às 17:00 hrs, por agendamento no site [www.der.sp.gov.br](http://www.der.sp.gov.br)

### PREENCHER O FORMULÁRIO DE IDENTIFICAÇÃO COM OS DADOS DO CONDUTOR / INFRATOR

Auto de Infração 1P 191600-7	Placa FIN0295	Município CHAVANTES	UF SP	Prazo de indicação e defesa prévia 21/09/2022	Data da postagem 17/08/2022
Nome BENEDITO APARECIDO SUPRINO DEODATO	Nº do Reg. da CNH/ Permissão para dirigir 021917868	UF SP	País BRASIL		
Número do CPF 061.853.738-40	Número de Documento de Identidade 167.41542	UF SP	País BRASIL		

ASSINATURA DO CONDUTOR INFRATOR

ASSINATURA DO PROPRIETÁRIO OU PRINCIPAL CONDUTOR DO VEÍCULO

05/09/2022  
DATA

R  
to de  
tagem

rde  
npe  
lo r

UDIVITUN



# DEPARTAMENTO DE ESTRADAS DE RODAGEM

## NOTIFICAÇÃO DE AUTUAÇÃO POR INFRAÇÃO À LEGISLAÇÃO DE TRÂNSITO

O Superintendente do DER, no uso das atribuições que lhe confere o artigo 21 do Código de Trânsito Brasileiro - CTB, Lei nº 9.503, de 23/09/97, comunica Vossa Senhoria do cometimento de infração à legislação de trânsito.

IDENTIFICAÇÃO DA AUTUAÇÃO			
Orgão Autuador DEPARTAMENTO DE ESTRADAS DE RODAGEM	Código do Orgão 126200	Auto de Infração 1DB083179-1	Data da postagem 04/10/2022
IDENTIFICAÇÃO DO VEÍCULO			
Placa BVZ9240	Município CHAVANTES	UF SP	Marca / Modelo VW/PARATI CL 1.6 MI
		Espécie / Tipo PAS/AUTOMOVEL	País
IDENTIFICAÇÃO DO CONDUTOR / INFRATOR			
Nome do Condutor		Nº do Reg. da CNH/Permissão para dirigir	UF País Número do CPF
IDENTIFICAÇÃO DO LOCAL DE COMETIMENTO DA INFRAÇÃO			
Local / Rodovia SP 270	Km 365	Metros 500	Sentido LESTE
		Município da Infração CANITAR	UF SP
		Código 29475	Data 29/09/2022
		Hora 10:25	
TIPIFICAÇÃO DA INFRAÇÃO			
Código da Infração 518 5	Desdob. 1	Pontos 05	Base Legal CTB - Lei Nº 9.503/97
		Artigo. 167 Inclso:	Alínea:
Descrição da Infração Deixar o condutor de usar o cinto segurança			
Observações COMBINADO COM O ART 280 3 DO CTB CONDUTOR NA CONDUCAO DE SEU VEICULO PELA RODOVIA NAO FAZIA USO DO CINTO DE SEGURANCA NAO ABORDADO POR MEDIDA DE SEGURANCA E ESTAR EM REGISTRO DE ACIDENTE DE TRANSITO			
Equip / Instr. Utilizado	Nº Série	Nº DER	Modelo
		Med. Realizada	Valor Considerado
Limite Regul.		INFRAEST / RENAINF 06477383632	
Identificação do Agente Autuador - Número de Identificação		CPF ou CNPJ	
Matrícula : 117103 8		CPF ou CNPJ	
Identificação do Embarcador ou Expedidor / Nome		CPF ou CNPJ	
Identificação do Transportador / Nome			



# DEPARTAMENTO DE ESTRADAS DE RODAGEM

Orgão Autuador Código: 126200

Sr. PROPRIETÁRIO, ARRENDATÁRIO OU PRINCIPAL CONDUTOR DO VEÍCULO: PREFEITURA MUNICIPAL DE CHAVANTES

Caso V.Sa. não seja o infrator, preencha os campos abaixo e encaminhe no prazo estabelecido, ao fim do qual, não o fazendo, será considerado responsável pela infração nos termos do artigo 257 §§ 7º e 8º do CTB.

A indicação de condutor infrator só produzirá os efeitos legais se o formulário estiver corretamente preenchido sem rasuras e com assinaturas originais do condutor, do proprietário, ou principal condutor, devendo os órgãos ou entidades da administração pública direta ou indireta da União, dos Estados, do Distrito Federal ou Municípios e demais pessoas jurídicas, cumprir o previsto no artigo 5º, §§ 1º e 8º da Resolução 918/2022 do CONTRAN.

O proprietário, o arrendatário e/ou principal condutor do veículo, fica responsável nas esferas cível, administrativa e penal pela veracidade das informações.

Endereço para entrega - Sede do DER, Av. Do Estado, 777 - Térreo (Metró Armênia), das 08:00 às 17:00 hrs ou nas Divisões Regionais do DER/SP.

Remessa postal - CEP 01107-902 São Paulo - SP.

Via Web pelo site DER [www.der.sp.gov.br](http://www.der.sp.gov.br) e no App DER Online disponível para Android e IOS.

Os atendimentos presenciais são realizados apenas com hora marcada na sede do DER/SP, das 8:00 às 17:00 hrs, por agendamento no site [www.der.sp.gov.br](http://www.der.sp.gov.br)

PREENCHER O FORMULÁRIO DE IDENTIFICAÇÃO COM OS DADOS DO CONDUTOR / INFRATOR					
Auto de Infração 1DB083179-1	Placa BVZ9240	Município CHAVANTES	UF SP	Prazo de indicação e defesa prévia 08/11/2022	Data da postagem 04/10/2022
Nome RODRIGO ALONSO TRONCO		Nº do Reg. da CNH/Permissão para dirigir 05524307783		UF SP	País BRASIL
Número do CPF 221.847.238-30		Número do Documento de Identidade 33287859		UF SP	País BRASIL

Rodrigo A. Tronco  
ASSINATURA DO CONDUTOR INFRATOR

[Assinatura]  
ASSINATURA DO PROPRIETÁRIO OU PRINCIPAL CONDUTOR DO VEÍCULO

04/10/2022  
DATA

DER/SP - PROCESSO ORIGINAL CRIADO E IMPRESSO A LASER

1  
2  
3  
4



*fiuta*

# DEPARTAMENTO DE ESTRADAS DE RODAGEM

## NOTIFICAÇÃO DE AUTUAÇÃO POR INFRAÇÃO À LEGISLAÇÃO DE TRÂNSITO

O Superintendente do DER, no uso das atribuições que lhe confere o artigo 21 do Código de Trânsito Brasileiro - CTB Lei nº 9.503, de 23/09/97, comunica Vossa Senhoria do cometimento de infração à legislação de trânsito.

### IDENTIFICAÇÃO DA AUTUAÇÃO

Orgão Autuador DEPARTAMENTO DE ESTRADAS DE RODAGEM	Código do Orgão 126200	Auto de Infração 1P 718985-7	Data da postagem 07/10/2022
---	---------------------------	---------------------------------	--------------------------------

### IDENTIFICAÇÃO DO VEÍCULO

Placa CUL6490	Município CHAVANTES	UF SP	Marca/Modelo CHEVROLET/ONIX 10MT JOYE	Espécie/Tipo PAS/AUTOMOVEL	País
------------------	------------------------	----------	--	-------------------------------	------

### IDENTIFICAÇÃO DO LOCAL DE COMETIMENTO DA INFRAÇÃO

Local / Rodovia SP 294	Km 581	Metros 700	Sentido LESTE	Município da infração INUBIA PAULISTA	UF SP	Código 65170	Data 28/09/2022	Hora 15:05
---------------------------	-----------	---------------	------------------	--	----------	-----------------	--------------------	---------------

### TIPIFICAÇÃO DA INFRAÇÃO

Código da infração 745 5 Desdob. 0

Pontos 04

Base legal - CTB Lei nº 9.503, de 23/09/1997

Artigo: 218 Inciso: I Alínea:

Descrição da infração:

Transitar em velocidade superior a máxima permitida em até 20%

Equip / Instr. Utilizado

MEDIDOR DE VELOCIDADE (RADAR).

Nº Série  
00152

Nº DER  
00017181

Nº InMetro  
000000014896118

Marca  
FOCALLE

Modelo  
DGT/INT

Limite regulamentado: 40 Km/h

Medição realizada: 54 Km/h

Valor considerado: 47 Km/h

Identificação do Ag. Autuador Nº identificação

Matrícula: 502719 7

INFRAEST / RENAINF:

06486119160

Eqpto. DER Nº: 17181 Local: Rodovia SP-294 Km:581 metros:700 Sentido:LESTE Faixa:AVT03  
Data:28/09/2022 Hora:15h 05min 37s Vel.Max./Vel.Regul.:040/040 km/h Vel.Med.:054 km/h



Imagem Nº: 008596 Verificada INMETRO em:04/04/2022 NºSérie:00152

**DESTAQUE AQUI**

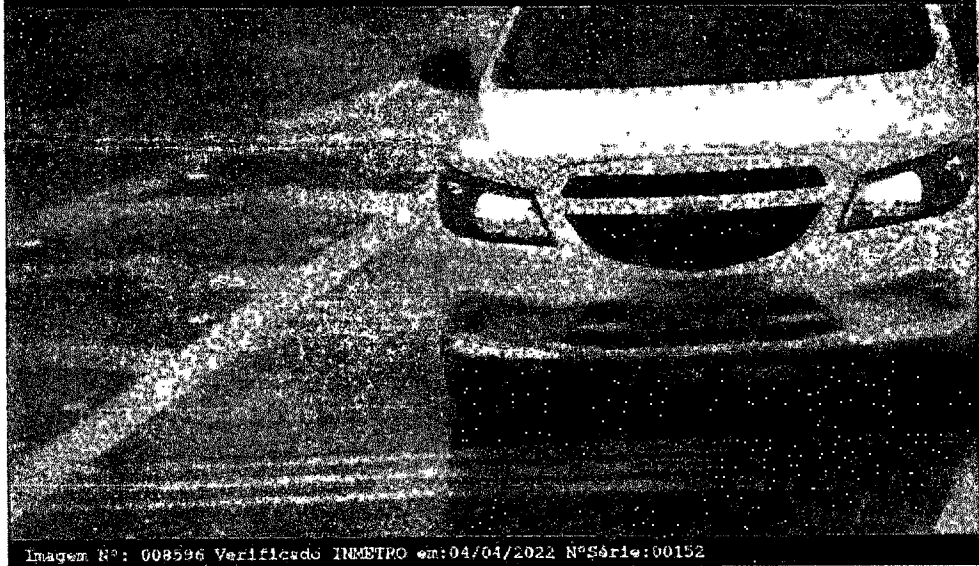

# DEPARTAMENTO DE ESTRADAS DE RODAGEM

Órgão Autuador Código: 126200

Sr. PROPRIETÁRIO, ARRENDATÁRIO OU PRINCIPAL CONDUTOR DO VEÍCULO: MUNICIPIO DE CHAVANTES

Caso V.Sa. não seja o infrator, preencha os campos abaixo e encaminhe no prazo estabelecido, ao fim do qual, não o fazendo, será considerado responsável pela infração nos termos do artigo 257 §§ 7º e 8º do CTB.

A indicação de condutor infrator só produzirá os efeitos legais se o formulário estiver corretamente preenchido sem rasuras e com assinaturas originais do condutor, do proprietário, ou principal condutor, devendo os órgãos ou entidades da administração pública direta ou indireta da União, dos Estados, do Distrito Federal ou Municípios e demais pessoas jurídicas, cumprir o previsto no artigo 5º, §§ 1º e 8º da Resolução 918/2022 do CONTRAN.

O proprietário, o arrendatário e/ou principal condutor do veículo, fica responsável nas esferas cível, administrativa e penal pela veracidade das informações.

Endereço para entrega - Sede do DER, Av. Do Estado, 777 - Térreo (Metró Armênia), das 08:00 às 17:00 hrs ou nas Divisões Regionais do DER/SP.

Remessa postal - CEP 01107-902 São Paulo - SP.

Via Web pelo site DER [www.der.sp.gov.br](http://www.der.sp.gov.br) e no App DER Online disponível para Android e IOS.

Os atendimentos presenciais são realizados apenas com hora marcada na sede do DER/SP, das 8:00 às 17:00 hrs, por agendamento no site [www.der.sp.gov.br](http://www.der.sp.gov.br)

### PREENCHER O FORMULÁRIO DE IDENTIFICAÇÃO COM OS DADOS DO CONDUTOR / INFRATOR

Auto de Infração 1P 718985-7	Placa CUL6490	Município CHAVANTES	UF SP	Prazo de indicação e defesa prévia 11/11/2022	Data da postagem 07/10/2022
Nome BENEDITO APARECIDO SUPRINO DEODATO			Nº do Reg. da CNH/ Permissão para dirigir 02291786802	UF SP	País BRASIL
Número do CPF 066 853 73840			Número do Documento de Identidade 16741574	UF SP	País BRASIL

*[Handwritten Signature]*  
ASSINATURA DO CONDUTOR INFRATOR

*[Handwritten Signature]*  
ASSINATURA DO PROPRIETÁRIO OU PRINCIPAL CONDUTOR DO VEÍCULO

27/10/2022  
DATA

PRODESP - DER/SP ORIGINAL CRIADO E IMPRESSO A LASER

**INFORMAÇÕES IMPORTANTES**

Sr. Proprietário, não sendo o responsável pelo cometimento da infração, preencha os dados abaixo e envie à **COMPANHIA DE ENGENHARIA DE TRÁFEGO - CET-SP**.

**ATENÇÃO:** - Indicar o condutor preferencialmente pelo site do DSV-Digital <https://dsvdigital.prefeitura.sp.gov.br>

A Indicação do Condutor infrator só produzirá efeito se encaminhada até 10/12/2022 e deverá:

1. Conter a assinatura original do proprietário.
2. Conter a assinatura original do condutor infrator indicado;
3. Estar acompanhada de fotocópia simples, legível e em tamanho natural da Carteira Nacional de Habilitação - CNH, ou Permissão para Dirigir - PPD do condutor indicado.
4. Estar acompanhada de fotocópia simples, legível e em tamanho natural do documento de identificação com foto (RG, OAB, CNH, CREA, etc.) do proprietário do veículo ou seu representante legal.

Enviar pelo Correio para: CET-Indicação de Condutor - Rua Sumidouro, 740 - Pinheiros / SP - CEP 05428-900 até o prazo acima informado (Não há atendimento presencial sobre multas neste local).

Não realizada a Indicação do Condutor, o proprietário do veículo será responsabilizado, além do pagamento da multa, pelos respectivos pontos.

No caso de o veículo pertencer a Pessoa Jurídica, a não indicação do condutor responsável pela infração resultará na aplicação de nova penalidade de multa, conforme artigo 257, parágrafo 8º do código de trânsito brasileiro.

No caso de veículo registrado em nome de Pessoa Jurídica, na impossibilidade de coleta da assinatura do condutor indicado, deverá ser anexada cópia de documento onde conste cláusula de responsabilidade por quaisquer infrações cometidas na condução do veículo, bem como pela pontuação de pontos decorrentes.

INDICAÇÃO DO CONDUTOR		
NÚMERO DO AT	PLACA	DATA DA EMISSÃO
QV-B2-928389-1	EMV6630	31/10/2022



**IDENTIFICAÇÃO DO CONDUTOR DO VEÍCULO QUANDO DA INFRAÇÃO**

NOME															
DIEMEDITO APARECIDO SUPRINA DEODATO															
NÚMERO DO REGISTRO CTRV				ESTADO				NÚMERO R.G.				ESTADO			
022191786802				SP				06285373360				167415715519			
ENDEREÇO															
AMANDA PIINTO															
BAIRRO				CEP				MUNICÍPIO				ESTADO			
ORLANDO QUALIATO				18922064				CHAVANTES				SP			

ASSINATURA DO CONDUTOR/INFRACTOR  
 08/12/2022 DATA  
 ASSINATURA DO PROPRIETÁRIO DO VEÍCULO

**CIDADE DE SÃO PAULO**  
 MOBILIDADE E TRÂNSITO  
 COMPANHIA DE ENGENHARIA DE TRÁFEGO - CET-SP

**NOTIFICAÇÃO DE AUTUAÇÃO DE INFRAÇÃO DE TRÂNSITO**

DESTAQUE AGLI

PLACA	MARCA	ESPÉCIE
EMV6630	VOLKSWAGEN	PASSAGEIRO
NOME DO PROPRIETÁRIO		
MUNICÍPIO DE CHAVANTES		
INFRAÇÃO		
TRANSITAR EM VELOCIDADE SUPERIOR A MÁXIMA PERMITIDA EM ATÉ 20%		
LOCAL		
AV DRA RUTH CARDOSO/AV DAS NAÇÕES UNIDAS (INTERLAGOS/CASTELO BRANCO), NR 7203		
VIA ARTERIAL		
COD. LOC. EQUIP	DATA INFRAÇÃO	HORA
02631	15/10/2022	04:55
DATA EMISSÃO		
31/10/2022		
VELOCIDADE REGULAMENTADA KM	VELOCIDADE MEDIDA KM/H	VELOCIDADE CONSIDERADA KM/H
060	074	067
ENQUADRAMENTO	ARTIGO DO CTB	NATUREZA
74550	ARTIGO 218 INCISO I	MEDIA
PONTUAÇÃO	4	
Nº AT	DATA LIMITE IND. CONDUTOR/DEFESA AUTUAÇÃO	NUM. RENAINF
QV-B2-928389-1	10/12/2022	06533729225
IDENTIFICAÇÃO DO EQUIPAMENTO	AFERIÇÃO/CERTIFICAÇÃO	AGENTE DE TRÂNSITO
9907195-I/C-FX1	13/01/2022	010554

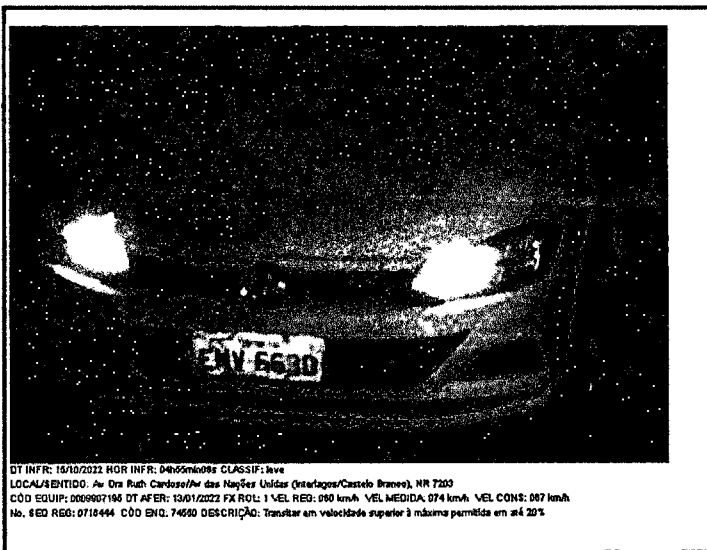

DT INFR: 18/10/2022 HOR INFR: 04:55mic08s CLASSIF: Iave  
 LOCAL/SENTIDO: Av Dra Ruth Cardoso/Av das Nações Unidas (Interlagos/Castelo Branco), NR 7203  
 COD EQUIP: 006907195 DT AFER: 13/01/2022 FX ROL: 1 VEL REG: 060 km/h VEL MEDIDA: 074 km/h VEL CONS: 067 km/h  
 No. REG REGO: 0718444 CÔD ENQ: 74550 DESCRIÇÃO: Transitar em velocidade superior à máxima permitida em até 20%

VIA CONTRIBUINTE

**INFORMAÇÕES ÚTEIS DEFESA DA AUTUAÇÃO**

**Em que situação apresentar?** Após receber esta Notificação de Autuação, sempre que houver erro flagrante (local inexistente, impossibilidade do cometimento da infração pelo tipo do veículo ou divergência de características entre o seu e o veículo autuado)

**Quando?** No mesmo prazo da indicação de condutor, acima indicado.

**Como?** Por meio eletrônico através do site DSV.DIGITAL ([dsvdigital.prefeitura.sp.gov.br](https://dsvdigital.prefeitura.sp.gov.br)) ou por CORREIO, em formato de requerimento endereçado à COMPANHIA DE ENGENHARIA DE TRÁFEGO - CET-SP, CAIXA POSTAL 25.920, CEP 05513-970, com cópia simples dos seguintes documentos:

- Notificação de Autuação ou Auto de Infração de Trânsito;
- Certificado de registro e licenciamento do veículo - CRLV, ou certificado de registro de veículo - CRV;
- Sendo o proprietário do veículo pessoa física, a Carteira Nacional de Habilitação ou documento de identificação que comprove a assinatura do requerente (condutor ou proprietário).
- Sendo o proprietário de veículo pessoa jurídica, um documento comprovando a representação do requerente (Estatuto, Contrato Social, Procuração, etc.).
- Sendo o requerente o Condutor Indicado, além do formulário da indicação, a Carteira Nacional de Habilitação ou Permissão para Dirigir.
- Outros que comprovem o erro na Notificação de Autuação ou no Auto de Infração de Trânsito

A interposição da defesa da autuação não desobriga o proprietário do veículo de fazer a indicação do condutor, se cabível. O proprietário do veículo será comunicado do julgamento através de aviso de resultado a ser enviado através do correio (No caso de indeferimento da defesa da autuação, o resultado vai especificado na Notificação de Penalidade).

Solicitamos que utilize o DSV DIGITAL para serviços de indicação de condutor e Defesa de Autuação.

INFORMAÇÕES IMPORTANTES

Se Proprietário, não sendo o responsável pelo cometimento da infração, preencha os dados abaixo e envie à COMPANHIA DE ENGENHARIA DE TRÁFEGO - CET-SP.

**ATENÇÃO:** - Indicar o condutor preferencialmente pelo site do DSV-Digital <https://dsvdigital.prefeitura.sp.gov.br>

A Indicação do Condutor Infrator só produzirá efeito se encaminhada até 24/12/2022 e deverá:

1. Conter a assinatura original do proprietário.
  2. Conter a assinatura original do condutor infrator indicada.
  3. Estar acompanhada de fotocópia simples, legível e em tamanho natural da Carteira Nacional de Habilitação - CNH, ou Permissão para Dirigir - PPD do condutor indicado.
  4. Estar acompanhada de fotocópia simples legível e em tamanho natural de documento de identificação com foto (RG, OAB, CNH, CREA, etc.) do proprietário do veículo ou seu representante legal.
- Enviar pelo Correio para: CET-Indicação de Condutor - Rua Sumidouro, 740 - Pinheiros/SP - CEP 05428-900 até o prazo acima informado (Não há atendimento presencial sobre multas neste local).  
 Não realizada a Indicação do Condutor, o proprietário do veículo será responsabilizado, além do pagamento da multa, pelas respectivas pontas.  
 No caso de o veículo pertencer a Pessoa Jurídica, a não indicação do condutor responsável pela infração resultará na aplicação de nova penalidade de multa, conforme artigo 257, parágrafo 8º do código de trânsito brasileiro.  
 No caso de veículo registrado em nome de Pessoa Jurídica, na impossibilidade de coleta da assinatura do condutor indicado, deverá ser anexada cópia de documento onde conste cláusula de responsabilidade por quaisquer infrações cometidas na condução do veículo, bem como pela pontuação dos decorrentes.

INDICAÇÃO DO CONDUTOR

NUMERO DO AT	PLACA	DATA DA EMISSÃO
QR-A4-060558-2	DAM9390	14/11/2022



IDENTIFICAÇÃO DO CONDUTOR DO VEÍCULO QUANDO DA INFRAÇÃO

NOME													
LEONASSILIANO GONCALVES NETO													
NÚMERO DO RG			ESTADO			NÚMERO C. PF			NÚMERO R.G.			ESTADO	
0211915486776			SP			123131374848			235423756151			SP	
ENDEREÇO													
AV DA RUTH CARDOSO													
BARRIO													
SANTO ANTONIO DA SERRA													
CEP			MUNICÍPIO			ESTADO							
129170056			CHAVANTES			SP							

Assinatura do Condutor Infrator: *[Assinatura]*

DATA: 12/12/2022

Assinatura do Proprietário do Veículo: *[Assinatura]*

DESTAQUE AQUI

NOTIFICAÇÃO DE AUTUAÇÃO DE INFRAÇÃO DE TRÂNSITO

COMPANHIA DE ENGENHARIA DE TRÁFEGO - CET-SP

PLACA	MARCA	ESPÉCIE	
DAM9390	GM	PASSAGEIRO	
NOME DO PROPRIETÁRIO			
MUNICÍPIO DE CHAVANTES			
INFRAÇÃO			
TRANSITAR EM LOCAL/HORARIO NAO PERMITIDO PELA REGULAMENTACAO - RODIZIO			
A INFRACAO FOI COMPROVADA POR SISTEMA AUTOMATICO NAO METROLOGICO DE FISCALIZACAO LOCAL			
AV DRA RUTH CARDOSO/AV DAS NAÇÕES UNIDAS (INTERLAGOS/CASTELO BRANCO), NR 7203			
DATA INFRAÇÃO	HORA	DATA EMISSÃO	
28/10/2022	18:19	14/11/2022	
ENQUADRAMENTO	ARTIGO DO CTB	NATUREZA	PONTUAÇÃO
57462	ART. 187 INCISO I	MEDIA	4
Nº AT	DATA LIMITE IND. CONDUTOR/DEFESA AUTUAÇÃO	NUM. RENAINF	
QR-A4-060558-2	24/12/2022	06558841568	
IDENTIFICAÇÃO DO EQUIPAMENTO	AGENTE DE TRÂNSITO		
9907195-1/C-FX1	010554		

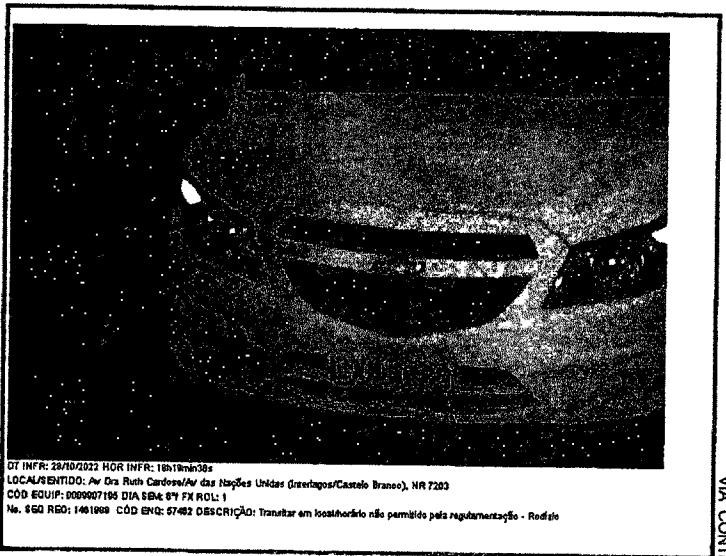

DT INFR: 28/10/2022 HOR INFR: 18h19min38s  
 LOCAL AUTUAÇÃO: Av Dra Ruth Cardoso/Av das Nações Unidas (Interlagos/Castelo Branco), NR 7203  
 CÓD EQUIP: 000007195 DIA SBA 8ª FX ROL 1  
 Nº. 660 RGO: 1401809 CÓD ENG: 57462 DESCRIÇÃO: Transitar em local/horário não permitido pela regulamentação - Rodízio

VIA CONTRIBUINTE

INFORMAÇÕES ÚTEIS DEFESA DA AUTUAÇÃO

**Em que situação apresentar?** Após receber esta Notificação de Autuação, sempre que houver erro flagrante (local inexistente, impossibilidade do cometimento da infração pelo tipo do veículo ou divergência de características entre o seu e o veículo autuado)

**Quando?** No mesmo prazo da Indicação de condutor, acima indicado.

**Como?** Por meio eletrônico através do site DSV.DIGITAL ([dsvdigital.prefeitura.sp.gov.br](https://dsvdigital.prefeitura.sp.gov.br)) ou por CORREIO, em formato de requerimento endereçado à COMPANHIA DE ENGENHARIA DE TRÁFEGO - CET-SP, CAIXA POSTAL 25.920, CEP 05513-970, com cópia simples dos seguintes documentos:

- Notificação de Autuação ou Auto de Infração de Trânsito;
- Certificado de registro e licenciamento do veículo CRLV, ou certificado de registro de veículo CRV;
- Sendo o proprietário do veículo pessoa física, a Carteira Nacional de Habilitação ou documento de identificação que comprove a assinatura do requerente (condutor ou proprietário).
- Sendo o proprietário de veículo pessoa jurídica, um documento comprovando a representação do requerente (Estatuto, Contrato Social, Procuração, etc.);
- Sendo o requerente o Condutor Indicado, além do formulário da Indicação, a Carteira Nacional de Habilitação ou Permissão para Dirigir.
- Outros que comprovem o erro na Notificação de Autuação ou no Auto de Infração de Trânsito

A interposição da defesa da autuação não desobriga o proprietário do veículo de fazer a indicação do condutor, se cabível.

O proprietário do veículo será comunicado do julgamento através de aviso de resultado a ser enviado através do correio (No caso de indeferimento da defesa da autuação, o resultado vai especificado na Notificação de Penalidade).

Solicitamos que utilize o DSV DIGITAL para serviços de indicação de condutor e Defesa de Autuação.







# DEPARTAMENTO DE ESTRADAS DE RODAGEM

## NOTIFICAÇÃO DE AUTUAÇÃO POR INFRAÇÃO À LEGISLAÇÃO DE TRÂNSITO

O Superintendente do DER, no uso das atribuições que lhe confere o artigo 21 do Código de Trânsito Brasileiro - CTB e o nº 9.503, de 23/09/1997, comunica Vossa Senhoria do cometimento de infração à legislação de trânsito.

es pela  
mento-

IDENTIFICAÇÃO DA AUTUAÇÃO			
Órgão Autuador	Código do Órgão	Auto de Infração	Data da postagem
DEPARTAMENTO DE ESTRADAS DE RODAGEM	126200	1Q 110350-6	16/11/2022

s com  
ções,

IDENTIFICAÇÃO DO VEÍCULO			
UF	Marca/Modelo	Espécie/Tipo	País
SP	RENAULT/MASTERF2 REV AMB	ESP/CAMINHONET	

IDENTIFICAÇÃO DO LOCAL DE COMETIMENTO DA INFRAÇÃO							
Local / Rodovia	Km	Metros	Sentido	Município da Infração	UF	Código	Data
SP 300	457	500	LESTE	PROMISSAO	SP	69337	25/10/2022
							Hora
							14:26

**TIPIFICAÇÃO DA INFRAÇÃO**

Código da Infração 745 5 Desdob. 0  
Pontos 04  
Base legal - CTB Lei nº 9.503, de 23/09/1997  
Artigo: 218 Inciso: I Alínea:  
Descrição da Infração:  
Transitar em velocidade superior a máxima permitida em até 20%  
Equip / Instr. Utilizado  
MEDIDOR DE VELOCIDADE (RADAR).  
Nº Série TC008634 Nº DER 00014176  
Nº InMetro 000000014093750  
Marca LASER TECHNOLOGY  
Modelo LTI 20/20 TRUCAM II  
Limite Regulamentado: 110 Km/h  
Medição Realizada: 127 Km/h  
Valor Considerado: 118 Km/h  
Identificação do Ag. Autuador Nº Identificação  
Matrícula: 502719 7  
INFRAEST / RENAINF:  
06566161090

Eqpto DER Nº:00014176 Local:Rodovia:SP-300 km:457 Metros:500 Sentido:LESTE  
Data:25/10/2022 Hora:14h 26min 05s Vel.Max./Vel.Regul.:110/090km/h Vel.Medida:127km/h

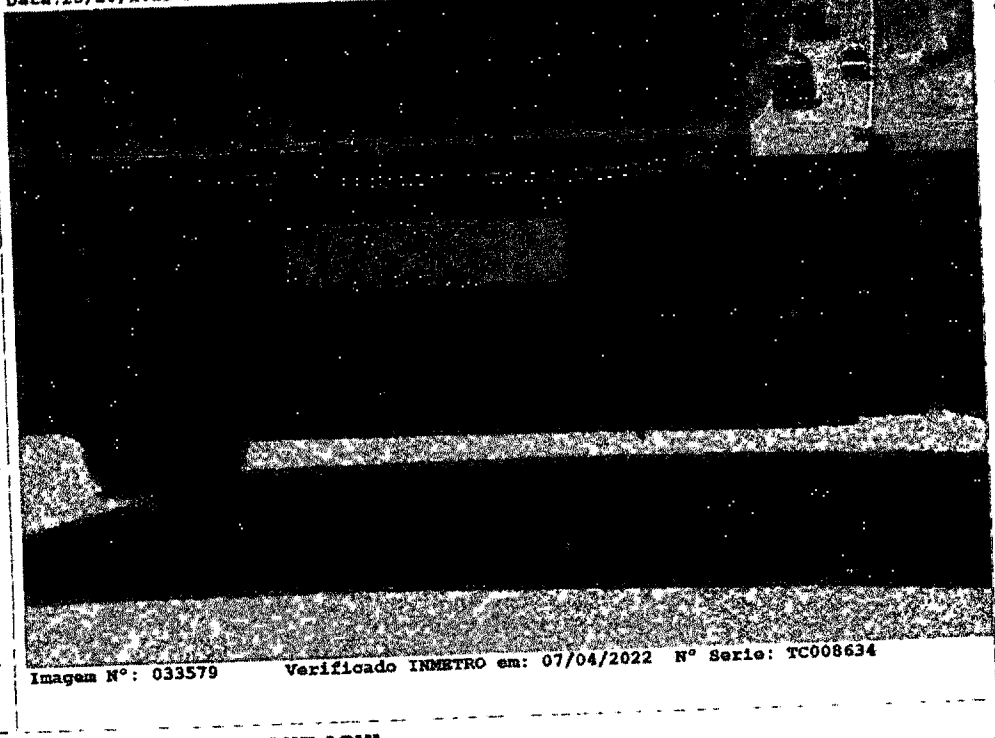

Nº

dicada,  
ção, ou  
natura  
outros  
res e o

RO

Microserbia

DESTAQUE AQUI



# DEPARTAMENTO DE ESTRADAS DE RODAGEM

Órgão Autuador Código : 126200

Sr. PROPRIETÁRIO, ARRENDATÁRIO OU PRINCIPAL CONDUTOR DO VEÍCULO: SECRETARIA DE ESTADO DA SAUDE

Caso V.Sa. não seja o infrator, preencha os campos abaixo e encaminhe no prazo estabelecido, ao fim do qual, não o fazendo, será considerado responsável pela infração nos termos do artigo 257 §§ 7º e 8º do CTB.

A indicação de condutor infrator só produzirá os efeitos legais se o formulário estiver corretamente preenchido sem rasuras e com assinaturas originais do condutor, do proprietário, ou principal condutor, devendo os órgãos ou entidades da administração pública direta ou indireta da União, dos Estados, do Distrito Federal ou Municípios e demais pessoas jurídicas, cumprir o previsto no artigo 5º, § 1º e 8º da Resolução 918/2022 do CONTRAN.

O proprietário, o arrendatário e/ou principal condutor do veículo, fica responsável nas esferas cível, administrativa e penal pela veracidade das informações.

Endereço para entrega - Sede do DER, Av. Do Estado, 777 - Térreo (Metró Armênia), das 08:00 às 17:00 hrs ou nas Divisões Regionais do DER/SP.

Remessa postal - CEP 01107-902. São Paulo - SP.  
Via Web pelo site DER [www.der.sp.gov.br](http://www.der.sp.gov.br) e no App DER Online disponível para Android e IOS.  
Os atendimentos presenciais são realizados apenas com hora marcada na sede do DER/SP, das 8:00 às 17:00 hrs, por agendamento no site [www.der.sp.gov.br](http://www.der.sp.gov.br)

### PREENCHER O FORMULÁRIO DE IDENTIFICAÇÃO COM OS DADOS DO CONDUTOR / INFRATOR

Auto de Infração	Placa	Município	UF	Prazo de Indicação e defesa prévia	Data da postagem
1Q 110350-6	DAJ5G32	SAO PAULO	SP	21/12/2022	16/11/2022
Nome			Nº do Reg. da CNH/ Permissão para dirigir	UF	País
JOAREZ RODRIGUES FERNANDES			010 3437 4985	SP	BRASIL
Número do CPF			Número do Documento de Identidade	UF	País
057.472.738-20			19623762	SP	BRASIL

*[Assinatura]*  
ASSINATURA DO CONDUTOR INFRATOR

*[Assinatura]*  
ASSINATURA DO PROPRIETÁRIO OU PRINCIPAL CONDUTOR DO VEÍCULO

20/12/2022  
DATA

**INFORMAÇÕES IMPORTANTES**

St. Proprietário, não sendo o responsável pelo cometimento da infração, preencha os dados abaixo e envie à **COMPANHIA DE ENGENHARIA DE TRÁFEGO - CET-SP**.

**ATENÇÃO:** - Indicar o condutor preferencialmente pelo site do DSV-Digital <https://dsvdigital.prefeitura.sp.gov.br>

A Indicação do Condutor Infrator só produzirá efeito se encaminhada até 07/01/2023 e deverá:

1. Conter a assinatura original do proprietário.
  2. Conter a assinatura original do condutor infrator indicado;
  3. Estar acompanhada de fotocópia simples, legível e em tamanho natural da Carteira Nacional de Habilitação - CNH, ou Permissão para Dirigir - PPD do condutor indicado.
  4. Estar acompanhada de fotocópia simples, legível e em tamanho natural de documento de identificação com foto (RG, OAB, CNH, CREA, etc.) do proprietário do veículo ou seu representante legal.
- Enviar pelo Correio para: **CET-Indicação de Condutor - Rua Sumidouro, 740 - Pinheiros/SP - CEP 05428-900** até o prazo acima informado (Não há atendimento presencial sobre multas neste local).  
 Não realizada a indicação do Condutor, o proprietário do veículo será responsabilizado, além do pagamento da multa, pelos respectivos pontos.  
 No caso de o veículo pertencer a Pessoa Jurídica, a não indicação do condutor responsável pela infração resultará na aplicação de nova penalidade de multa, conforme artigo 257, parágrafo 8º do código de trânsito brasileiro.  
 No caso de veículo registrado em nome de Pessoa Jurídica, na impossibilidade de coleta da assinatura do condutor indicado, deverá ser anexada cópia de documento onde conste cláusula de responsabilidade por quaisquer infrações cometidas na condução do veículo, bem como pela pontuação delas decorrentes.

**INDICAÇÃO DO CONDUTOR**

NÚMERO DO AIT	PLACA	DATA DA EMISSÃO
QV-B3-001755-5	EMV6630	28/11/2022



**IDENTIFICAÇÃO DO CONDUTOR DO VEÍCULO QUANDO DA INFRAÇÃO**

NOME									
NÚMERO DO REGISTRO CNH		ESTADO		NÚMERO C.F.R		NÚMERO RG		ESTADO	
ENDEREÇO									
BAIRRO			CEP			MUNICÍPIO			ESTADO

ASSINATURA DO CONDUTOR/INFRACTOR

DATA

ASSINATURA DO PROPRIETÁRIO DO VEÍCULO

**NOTIFICAÇÃO DE AUTUAÇÃO DE INFRAÇÃO DE TRÂNSITO**

DESTAQUE AQUI

PLACA	MARCA	ESPÉCIE	
EMV6630	VOLKSWAGEN	PASSAGEIRO	
NOME DO PROPRIETÁRIO			
MUNICÍPIO DE CHAVANTES			
INFRAÇÃO			
TRANSITAR EM VELOCIDADE SUPERIOR A MÁXIMA PERMITIDA EM ATÉ 20%			
LOCAL			
AV DRA RUTH CARDOSO/AV DAS NAÇÕES UNIDAS (INTERLAGOS/CASTELO BRANCO), NR 7203			
VIA ARTERIAL			
COD. LOC. EQUIP	DATA INFRAÇÃO	HORA	DATA EMISSÃO
02631	12/11/2022	02:53	28/11/2022
VELOCIDADE REGULAMENTADA KM	VELOCIDADE MEDIDA KM/H	VELOCIDADE CONSIDERADA KM/H	
060	068	061	
ENQUADRAMENTO	ARTIGO DO CTB	NATUREZA	PONTUAÇÃO
74550	ARTIGO 218 INCISO I	MEDIA	4
Nº AIT	DATA LIMITE INE. CONDUTOR/DEFESA AUTUAÇÃO	NUM. RENAIINF	
QV-B3-001755-5	07/01/2023	06591621563	
IDENTIFICAÇÃO DO EQUIPAMENTO	AFERICAÇÃO/CERTIFICAÇÃO	AGENTE DE TRÂNSITO	
9907195-I/C-FX1	13/01/2022	011481	

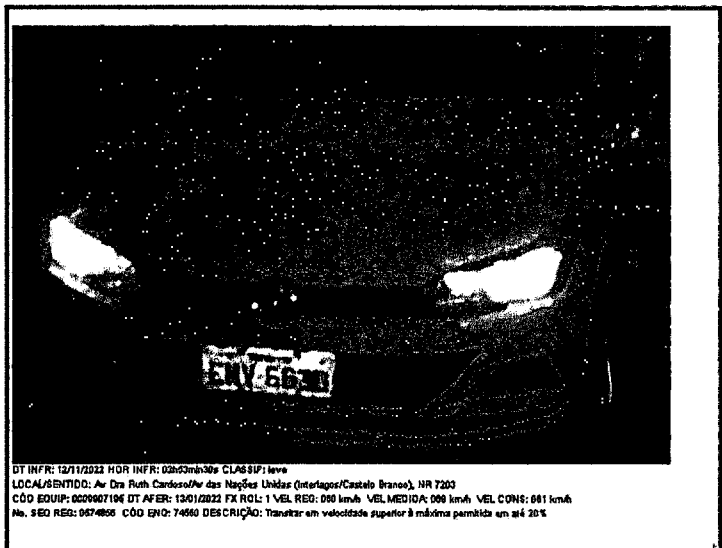

DT INFR: 12/11/2022 HOR INFR: 02h53min50s CLAS SUP: leve  
 LOCAL/SENTIDO: Av Dra Ruth Cardoso/Av das Nações Unidas (Interlagos/Castelo Branco), NR 7203  
 CÓD EQUIP: 0206007196 DT AFER: 13/01/2022 FX ROL: 1 VEL REG: 060 km/h VEL MEDIA: 068 km/h VEL CONS: 061 km/h  
 No. SEQ REG: 0674806 CÓD ENQ: 74550 DESCRIÇÃO: Transitar em velocidade superior à máxima permitida em até 20%

VIA CONTRIBUINTE

**INFORMAÇÕES ÚTEIS DEFESA DA AUTUAÇÃO**

**Em que situação apresentar?** Após receber esta Notificação de Autuação, sempre que houver erro flagrante (local inexistente, impossibilidade do cometimento da infração pelo tipo do veículo ou divergência de características entre o seu e o veículo autuado)

**Quando?** No mesmo prazo da Indicação de condutor, acima indicado.

**Como?** Por meio eletrônico através do site DSV.DIGITAL ([dsvdigital.prefeitura.sp.gov.br](https://dsvdigital.prefeitura.sp.gov.br)) ou por CORREIO, em formato de requerimento endereçado à **COMPANHIA DE ENGENHARIA DE TRÁFEGO - CET-SP, CAIXA POSTAL 25.920, CEP 05513-970**, com cópia simples dos seguintes documentos:

- Notificação de Autuação ou Auto de Infração de Trânsito;
- Certificado de registro e licenciamento do veículo - CRLV, ou certificado de registro de veículo - CRV;
- Sendo o proprietário do veículo pessoa física, a Carteira Nacional de Habilitação ou documento de identificação que comprove a assinatura do requerente (condutor ou proprietário).
- Sendo o proprietário de veículo pessoa jurídica, um documento comprovando a representação do requerente (Estatuto, Contrato Social, Procuração, etc.).
- Sendo o requerente o Condutor Indicado, além do formulário da Indicação, a Carteira Nacional de Habilitação ou Permissão para Dirigir.
- Outros que comprovem o erro na Notificação de Autuação ou no Auto de Infração de Trânsito

A Interposição da defesa da autuação não desobriga o proprietário do veículo de fazer a indicação do condutor, se cabível.  
 O proprietário do veículo será comunicado do julgamento através de aviso de resultado a ser enviado através do correio (No caso de indeferimento da defesa da autuação, o resultado vai especificado na Notificação de Penalidade).  
 Solicitamos que utilize o DSV DIGITAL para serviços de indicação de condutor e Defesa de Autuação.

DEPARTAMENTO DE ESTRADAS DE RODAGEM

NOTIFICAÇÃO DE AUTUAÇÃO POR INFRAÇÃO À LEGISLAÇÃO DE TRÂNSITO



O Superintendente do DER, no uso das atribuições que lhe confere o artigo 21 do Código de Trânsito Brasileiro - CTB nº 9.503, de 23/09/97, comunica Vossa Senhoria do cometimento de infração à legislação de trânsito.

IDENTIFICAÇÃO DA AUTUAÇÃO			Auto de Infração	Data da postagem
Órgão Autuador	DEPARTAMENTO DE ESTRADAS DE RODAGEM	Código do Órgão	1Q 372658-6	08/12/2022
Placa		UF	Marca/Modelo	Espécie/Tipo
DAM9390		SP	CHEVROLET/ONIX 10MT JOYE	PAS/AUTOMOVEL
Município			País	Postagem
CHAVANTES			BRASIL	2022
IDENTIFICAÇÃO DO LOCAL DE COMETIMENTO DA INFRAÇÃO				
Local / Rodovia	Km	Metros	Sentido	Município da Infração
SPA 251/300	002	750	NORTE	BOTUCATU
UF	Código	Data	Hora	
SP	62499	29/11/2022	14:14	

**TIPIFICAÇÃO DA INFRAÇÃO**

Código da infração 745 5 Desdob. 0  
Pontos 04  
Base legal - CTB Lei nº 9.503, de 23/09/1997  
Artigo: 218 Inciso: I Alínea:  
Descrição da infração:  
Transitar em velocidade superior a máxima permitida em até 20%  
Equip / Instr. Utilizado  
MEDIDOR DE VELOCIDADE (RADAR).  
Nº Série R06338 Nº DER 00016754  
Nº inMetro 000000012451592  
Marca PERKONS  
Modelo SMARTPK  
Limite Regulamentado: 60 Km/h  
Medição Realizada: 68 Km/h  
Valor Considerado: 61 Km/h  
Identificação do Ag. Autuador Nº Identificação  
Matricula: 502719 7  
INFRAEST / RENAINF:  
06613098000

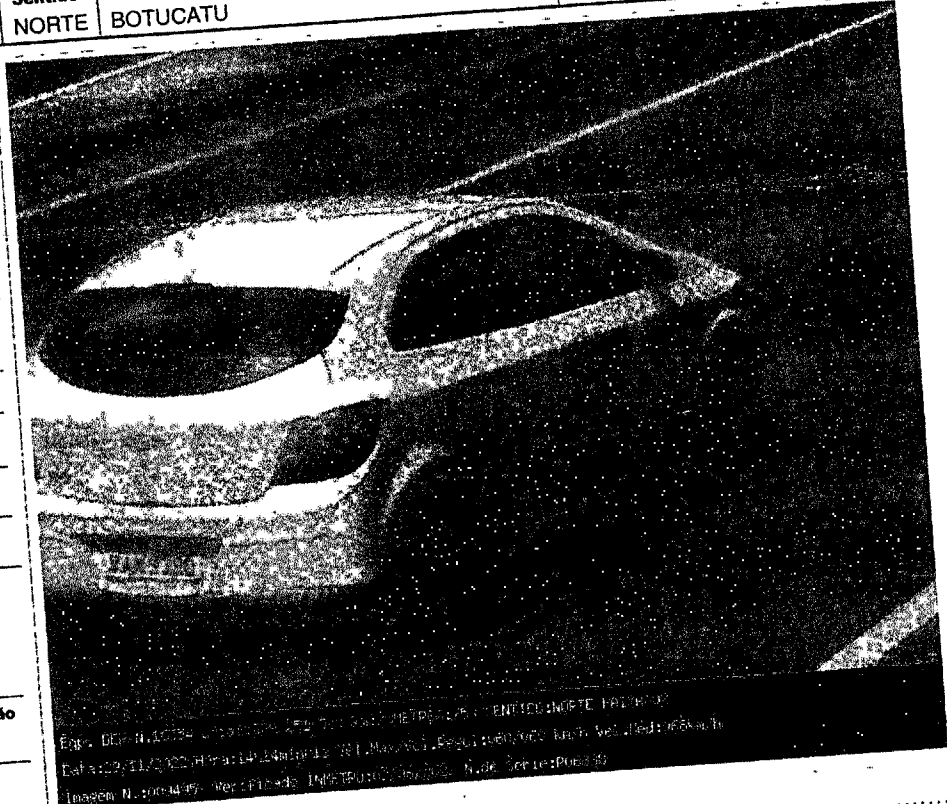

DESTAQUE AQUI



DEPARTAMENTO DE ESTRADAS DE RODAGEM

Órgão Autuador Código : 126200

Sr. PROPRIETÁRIO, ARRENDATÁRIO OU PRINCIPAL CONDUTOR DO VEÍCULO: MUNICÍPIO DE CHAVANTES

Caso V.Sa. não seja o infrator, preencha os campos abaixo e encaminhe no prazo estabelecido, ao fim do qual, não o fazendo, será considerado responsável pela infração nos termos do artigo 257 §§ 7º e 8º do CTB.

A indicação de condutor infrator só produzirá os efeitos legais se o formulário estiver corretamente preenchido sem rasuras e com assinaturas originais do condutor, do proprietário, ou principal condutor, devendo os órgãos ou entidades da administração pública direta ou indireta da União, dos Estados, do Distrito Federal ou Municípios e demais pessoas jurídicas, cumprir o previsto no artigo 5º, § 1º e 8º da Resolução 918/2022 do CONTRAN.

O proprietário, o arrendatário e/ou principal condutor do veículo, fica responsável nas esferas cível, administrativa e penal pela veracidade das informações.

Endereço para entrega - Sede do DER, Av. Do Estado, 777 - Térreo (Metrô Armênia), das 08:00 às 17:00 hrs ou nas Divisões Regionais do DER/SP.  
Remessa postal - CEP 01107-902, São Paulo - SP.  
Via Web pelo site DER [www.der.sp.gov.br](http://www.der.sp.gov.br) e no App DER Online disponível para Android e IOS.  
Os atendimentos presenciais são realizados apenas com hora marcada na sede do DER/SP, das 8:00 às 17:00 hrs, por agendamento no site [www.der.sp.gov.br](http://www.der.sp.gov.br)

PREENCHER O FORMULÁRIO DE IDENTIFICAÇÃO COM OS DADOS DO CONDUTOR / INFRATOR

Auto de Infração	Placa	Município	UF	Prazo de Indicação e defesa prévia	Data da postagem
1Q 372658-6	DAM9390	CHAVANTES	SP	12/01/2023	08/12/2022
Nome	Nº do Reg. da CNH/ Permissão para dirigir	UF	País		
BENEDITO APARECIDO SUPRINO DOCAI	02L91786802	SP	BRASIL		
Número do CPF	Número do Documento de Identidade	UF	País		
061.953.738-40	1674157L	SP	BRASIL		

*[Handwritten Signature]*  
ASSINATURA DO CONDUTOR INFRATOR

*[Handwritten Signature]*  
ASSINATURA DO PROPRIETÁRIO OU PRINCIPAL CONDUTOR DO VEÍCULO

06/01/2023  
DATA



Infrações de natureza Leve ou Média, poderão ser convertidas em Advertência, caso o infrator não tenha cometido nenhuma outra infração nos últimos 12 (doze) meses.

Direito assegurado pelo art. 267 do CTB e resolução CONTRAN nº 845, art. 10.

Solicitação deverá ser encaminhada a Autoridade de Municipal de Trânsito, na Secretaria Municipal de Segurança Pública, localizada à rua Silva Jardim, nº 164, Vila Emília, Ourinhos/SP. CEP: 19900-191.

OU

Para consultar informações, protocolar recursos ou identificar condutor, acesse:

**OURINHOS.SIPLADU.COM.BR**

IDENTIFICAÇÃO DA AUTUAÇÃO				
Órgão Autuador SECRETARIA MUNICIPAL DE SEGURANÇA PÚBLICA - SMSP	Código do Órgão 267950	Auto de Infração R126737-1	Data do Processamento 07/12/2022	
IDENTIFICAÇÃO DO VEÍCULO				
Placa EMV6630	Marca / Modelo VW/VIRTUS AF	RENAVAM 01176870103	Tipo / Espécie AUTOMOVEL/PASSAGEIRO	Município 6337
			UF SP	País BR
IDENTIFICAÇÃO DO LOCAL DE COMETIMENTO DA INFRAÇÃO				
Local RUA JOSE BONIFACIO N 196 SENTIDO B C -	Data da Infração 28/11/2022	Hora 23:29	Município 6795	
TIPIFICAÇÃO DA INFRAÇÃO				
Descrição da Infração TRANSITAR EM VELOCIDADE SUPERIOR À MÁXIMA PERMITIDA EM ATÉ 20%				
Enquadramento 745-50	Base Legal - CTB 218.1			
Valor (R\$) 130,16	Pontos 4			
Limite Regulamentado 40 Km/h	Medição Realizada 54 Km/h			
Valor Considerado 47 Km/h	Marca / Modelo do Equipamento LT COMERCIAL LTDA / TRUFIX			
Nº do Equipamento DS003464	Laudo INMETRO 13159591			
Código INFRAES / RENAVAM 06610932433	Data Aferição 09/11/2021			
Prazo para Identificação e Defesa da Autuação 11/01/2023	Autoridade / Agente 7734447			

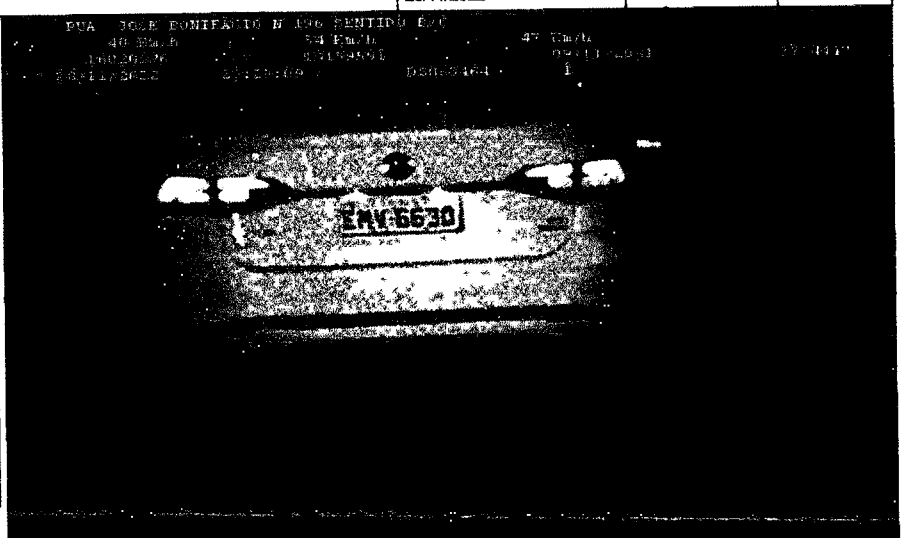

Lote NA: NA - 466 0206/1169

**MENSAGEM EDUCATIVA:**

Identificação do condutor infrator amparado pela da Resolução CONTRAN nº 918/2022.

FORMULÁRIO DE IDENTIFICAÇÃO DO CONDUTOR / INFRATOR				
Caso Vossa Senhoria não seja o infrator ou sendo o veículo de Pessoa Jurídica, preencha os campos abaixo e encaminhe no prazo estabelecido com as assinaturas originais do condutor e do proprietário do veículo, acompanhadas com cópia do Contrato Social (se Pessoa Jurídica), CPF, RG, CNH do Proprietário e Condutor/Infrator com categoria compatível com o veículo, ao fim do qual, não o fazendo o proprietário do veículo será considerado responsável pela infração. Sendo o proprietário do veículo pessoa jurídica e não havendo a identificação do Condutor/Infrator, será imposta outra multa, nos termos do §7º e §8º do Art. 257 do CTB, expedindo-se a notificação de penalidade desta ao proprietário do veículo (Artigo 4º da Resolução CONTRAN nº 710/2017 e 619/2016).				
A identificação do Condutor / Infrator só surtirá efeito se estiver corretamente preenchido, assinado e acompanhado de cópia legível dos documentos. Fica o proprietário do veículo, responsável nas esferas civil, administrativa e penal pela veracidade das informações e dos documentos fornecidos.				
Código do Órgão 267950	Placa / Município do Veículo EMV6630 / 6337	Auto de Infração R126737-1	Prazo para Identificação e Defesa da Autuação 11/01/2023	Data de Processamento 07/12/2022
Nome do CONDUTOR / INFRATOR				
Número do registro da CNH	UF	Cat. CNH	CPF	CPF/CNPJ de Proprietário no DETRAN 44563575000198

Assinatura do CONDUTOR Infrator  
(facultativa firma reconhecida em cartório)  
Igual a Carteira de Habilitação

Data da Identificação

Assinatura do PROPRIETÁRIO do Veículo  
(facultativa firma reconhecida em cartório)  
Igual documento apresentado

**COMPANHIA DE ENGENHARIA DE TRÁFEGO - CET-SP**  
**INFORMAÇÕES IMPORTANTES**

St. Proprietário, não sendo o responsável pelo cometimento da infração, preencha os dados abaixo e envie a COMPANHIA DE ENGENHARIA DE TRÁFEGO - CET-SP.  
**ATENÇÃO:** - Indicar o condutor preferencialmente pelo site do DSV-Digital <https://dsvdigital.prefeitura.sp.gov.br>

A Indicação do Condutor Infrator só produzirá efeito se encaminhada até 04/12/2022 e deverá:

1. Conter a assinatura original do proprietário;
  2. Conter a assinatura original do condutor infrator indicado;
  3. Estar acompanhada de fotocópia simples, legível e em tamanho natural da Carteira Nacional de Habilitação - CNH, ou Permissão para Dirigir - PPD do proprietário do veículo ou seu representante legal;
  4. Estar acompanhada de fotocópia simples, legível e em tamanho natural de documento de identificação com foto (RG, OAB, CNH, CREA, etc.) do proprietário do veículo neste local;
- Enviar pelo Correio para: CET-Indicação de Condutor - Rua Sumidouro, 740 - Pinheiros/SP - CEP 05428-900 até o prazo acima informado (Não há atendimento presencial sobre multas neste local).  
Não realizada a Indicação do Condutor, o proprietário do veículo será responsabilizado, além do pagamento da multa, conforme artigo 257, parágrafo 8º do código de trânsito brasileiro.  
No caso de veículo registrado em nome de Pessoa Jurídica, na impossibilidade de coleta da assinatura do condutor indicado, deverá ser anexada cópia de documento onde conste cláusula de responsabilidade por quaisquer infrações cometidas na condução do veículo, bem como pela pontuação de pontos decorrentes.

**INDICAÇÃO DO CONDUTOR**

NÚMERO DO AIT	PLACA	DATA DA EMISSÃO
PM-C2-688035-5	FHX8507	25/10/2022



**IDENTIFICAÇÃO DO CONDUTOR DO VEÍCULO QUANDO DA INFRAÇÃO**

NOME	SWIAREZ RODRIGUES FERNANDES	ESTADO	SP	NÚMERO C.P.F.	057471738201962376151919
PARÂMETRO DO REGISTRO CEM	01034374985	ENDEREÇO	AV. M. VIEIRA DA SILVA, 150 - SÃO AMÂNCIO DE MORAES, WK 38		
BARRIO	R. S. DOS SWEIN, AL. SWANITA FATTIMA (1897) 2040 CHAVANTES, SP				

*[Assinatura]*  
ASSINATURA DO CONDUTOR/INFRACTOR

22/11/2022  
DATA

DESTAQUE AGUI

*[Assinatura]*  
ASSINATURA DO PROPRIETÁRIO DO VEÍCULO

PREFEITO.

**NOTIFICAÇÃO DE AUTUAÇÃO DE INFRAÇÃO DE TRÂNSITO**

PLACA	VEÍCULO	DATA EMISSÃO
FHX8507	PM-C2-688035-5	25/10/2022
MARCA	ESPÉCIE	PROPRIETÁRIO
GM	PASSAGEIRO	
NOME	INFRAÇÃO	ENQUADRAMENTO
MUNICÍPIO DE CHAVANTES	TRANSITAR NA FAIXA OU VIA EXCLUSIVA REGULAM P/TRASP PUBL COLETIVO PASSAG	75870
LOCAL	ARTIGO DO CTB	
AV. REBOUCAS	ART. 184 III CTB	
DATA INFRAÇÃO	ARTIGO DO CTB	
10/10/2022	ART. 184 III CTB	
DATA LIMITE INDICAÇÃO CONDUTOR/DEFESA AUTUAÇÃO	AGENTE DE TRÂNSITO	NUM. RENAINF
04/12/2022	201671	06515668139
NOME	INFORMAÇÕES SOBRE O CONDUTOR IDENTIFICADO QUANDO DA INFRAÇÃO	EST
CONDUTOR NAO IDENTIFICADO NO ATO DA INFRACAO		

**INFORMAÇÕES ÚTEIS DEFESA DA AUTUAÇÃO**

Em que situação apresentar? Após receber esta Notificação de Autuação, sempre que houver erro flagrante (local inexistente, impossibilidade do cometimento da infração pelo tipo do veículo ou divergência de características entre o seu e o veículo autuado)

Quando? No mesmo prazo da indicação de condutor, acima indicada.

Como? Por meio eletrônico através do site DSV.DIGITAL ([dsvdigital.prefeitura.sp.gov.br](https://dsvdigital.prefeitura.sp.gov.br)) ou por CORREIO, em formato de requerimento endereçado à COMPANHIA DE ENGENHARIA DE TRÁFEGO - CET-SP, CAIXA POSTAL 25.920, CEP 05513-970, com cópia simples dos seguintes documentos:

- Notificação de Autuação ou Auto de Infração de Trânsito;
- Certificado de registro e licenciamento do veículo CRLV, ou certificado de registro de veículo CRV;
- Sendo o proprietário do veículo pessoa física, a Carteira Nacional de Habilitação ou documento de identificação que comprove a assinatura do requerente (condutor ou proprietário);
- Sendo o proprietário de veículo pessoa jurídica, um documento comprovando a representação do requerente (Estatuto, Contrato Social, Procuração, etc.);
- Sendo o requerente o Condutor Indicado, além do formulário da indicação, a Carteira Nacional de Habilitação ou Permissão para Dirigir;
- Outros que comprovem o erro na Notificação de Autuação ou no Auto de Infração de Trânsito

A Interposição da defesa da autuação não desobriga o proprietário do veículo de fazer a indicação do condutor, se cabível.

O proprietário do veículo será comunicado do julgamento através de aviso de resultado a ser enviado através do correio (No caso de indeferimento da defesa da autuação, o resultado vai especificado na Notificação de Penalidade).

Solicitamos que utilize o DSV DIGITAL para serviços de indicação de condutor e Defesa de Autuação.



COMPANHIA DE ENGENHARIA DE TRÁFEGO - CET-SP  
INFORMAÇÕES IMPORTANTES

Sr. Proprietário, não sendo o responsável pelo cometimento da infração, preencha os dados abaixo e envie à COMPANHIA DE ENGENHARIA DE TRÁFEGO - CET-SP.

ATENÇÃO: - Indicar o condutor preferencialmente pelo site do DSV-Digital <https://dsvdigital.prefeitura.sp.gov.br>

A indicação do Condutor Infrator só produzirá efeito se encaminhada até 17/12/2022 e deverá:

1. Conter a assinatura original do proprietário.
  2. Conter a assinatura original do condutor infrator indicado;
  3. Estar acompanhada de fotocópia simples, legível e em tamanho natural da Carteira Nacional de Habilitação - CNH, ou Permissão para Dirigir - PPD do condutor indicado.
  4. Estar acompanhada de fotocópia simples, legível e em tamanho natural de documento de identificação com foto (RG, OAB, CNH, CREA, etc.) do proprietário do veículo ou seu representante legal.
- Enviar pelo Correio para: CET-Indicação de Condutor - Rua Sumidouro, 740 - Pinheiros/SP - CEP.05428-900 até o prazo acima informado (Não há atendimento presencial sobre multas neste local).  
 Não realizada a indicação do Condutor, o proprietário do veículo será responsabilizado, além do pagamento da multa, pelos respectivos pontos.  
 No caso de o veículo pertencer a Pessoa Jurídica, a não indicação do condutor responsável pela infração resultará na aplicação de nova penalidade de multa, conforme artigo 257, parágrafo 8º do código de trânsito brasileiro.  
 No caso de veículo registrado em nome de Pessoa Jurídica, na impossibilidade de coleta da assinatura do condutor indicado, deverá ser anexada cópia de documento onde conste cláusula de responsabilidade por quaisquer infrações cometidas na condução do veículo, bem como pela pontuação delas decorrentes.

INDICAÇÃO DO CONDUTOR		
NÚMERO DO AIT	PLACA	DATA DA EMISSÃO
TP-A1-697513-0	EMV6630	07/11/2022



IDENTIFICAÇÃO DO CONDUTOR DO VEÍCULO QUANDO DA INFRAÇÃO									
NOME BENEDITO PINHEIRO SUPRINA DEODATO									
NÚMERO DO REGISTRO CNH 02191786802		ESTADO SP		NÚMERO C.F.R. 06185373840		NÚMERO R.G. 16741571557		ESTADO SP	
ENDEREÇO RUA ANDRÉ PINTO Nº 251									
BARRIO OLÍMPIO QUALIANTO				CEP 116972064		MUNICÍPIO CHAVANTES		UF SP	

*[Handwritten Signature]*  
 ASSINATURA DO CONDUTOR/INFRACTOR

16/12/2022  
 DATA

*[Handwritten Signature]*  
 ASSINATURA DO PROPRIETÁRIO DO VEÍCULO

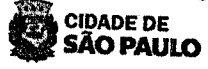

CIDADE DE SÃO PAULO  
 MOBILIDADE E TRÂNSITO  
 COMPANHIA DE ENGENHARIA DE TRÁFEGO - CET-SP

NOTIFICAÇÃO DE AUTUAÇÃO DE INFRAÇÃO DE TRÂNSITO

VEÍCULO		PLACA		DATA EMISSÃO	
PLACA EMV6630	MARCA VOLKSWAGEN	ESPÉCIE PASSAGEIRO	NP ALL TP-A1-697513-0	DATA EMISSÃO 07/11/2022	
NOME PROPRIETÁRIO MUNICÍPIO DE CHAVANTES					
INFRAÇÃO TRANSITAR NA FAIXA OU VIA EXCLUSIVA REGULAM P/TRANSP PUBL COLETIVO PASSAG					
LOCAL AV REBOUCAS				ENQUADRAMENTO 75870	
DATA INFRAÇÃO 21/10/2022	HORA 14:01	NATUREZA GRAVISSIMA	PCNTUACAO 7	ARTIGO DO CTB ART. 184 III CTB	
DATA LIMITE INDICAÇÃO CONDUTOR/DEFESA AUTUAÇÃO 17/12/2022		AGENTE DE TRÂNSITO 123808	NUM. RENAINF : 06531328533		
INFORMAÇÕES SOBRE O CONDUTOR IDENTIFICADO QUANDO DA INFRAÇÃO					
NOME CONDUTOR NAO IDENTIFICADO NO ATO DA INFRACAO			NÚMERO REGISTRO CNH		EST
MENSAGEM					

VIA CONTRIBUINTE

INFORMAÇÕES ÚTEIS DEFESA DA AUTUAÇÃO

**Em que situação apresentar?** Após receber esta Notificação de Autuação, sempre que houver erro flagrante (local inexistente, impossibilidade do cometimento da infração pelo tipo do veículo ou divergência de características entre o seu e o veículo autuado)

**Quando?** No mesmo prazo da indicação de condutor, acima indicada.

**Como?** Por meio eletrônico através do site DSV.DIGITAL ([dsvdigital.prefeitura.sp.gov.br](https://dsvdigital.prefeitura.sp.gov.br)) ou por CORREIO, em formato de requerimento endereçado à COMPANHIA DE ENGENHARIA DE TRÁFEGO - CET-SP, CAIXA POSTAL 25.920, CEP 05513-970, com cópia simples dos seguintes documentos:

- Notificação de Autuação ou Auto de Infração de Trânsito;
- Certificado de registro e licenciamento do veículo CRLV, ou certificado de registro de veículo CRV;
- Sendo o proprietário do veículo pessoa física, a Carteira Nacional de Habilitação ou documento de identificação que comprove a assinatura do requerente (condutor ou proprietário).
- Sendo o proprietário de veículo pessoa jurídica, um documento comprovando a representação do requerente (Estatuto, Contrato Social, Procuração, etc.).
- Sendo o requerente o Condutor Indicado, além do formulário da indicação, a Carteira Nacional de Habilitação ou Permissão para Dirigir.
- Outros que comprovem o erro na Notificação de Autuação ou no Auto de Infração de Trânsito

A interposição da defesa da autuação não desobriga o proprietário do veículo de fazer a indicação do condutor, se cabível. O proprietário do veículo será comunicado do julgamento através de aviso de resultado a ser enviado através do correio (No caso de indeferimento da defesa da autuação, o resultado vai especificado na Notificação de Penalidade).  
 Solicitamos que utilize o DSV DIGITAL para serviços de indicação de condutor e Defesa de Autuação.

NÚMERO DO AT <b>HT-A3-251038-9</b>	PLACA <b>EMV6630</b>	DATA DA EMISSÃO <b>12/01/2023</b>
---------------------------------------	-------------------------	--------------------------------------

Sr. Proprietário, não sendo o responsável pelo cometimento da infração, preencha os dados abaixo e envie à **COMPANHIA DE ENGENHARIA DE TRÁFEGO - CET-SP**.

**ATENÇÃO:** - Indicar o condutor preferencialmente pelo site do DSV-Digital <https://dsvdigital.prefeitura.sp.gov.br>

A Indicação do Condutor Infrator só produzirá efeito se encaminhada até 21/02/2023 e deverá:

1. Conter a assinatura original do proprietário.
  2. Conter a assinatura original do condutor infrator indicado;
  3. Estar acompanhada de fotocópia simples, legível e em tamanho natural da Carteira Nacional de Habilitação - CNH, ou Permissão para Dirigir - PPD do condutor indicado.
  4. Estar acompanhada de fotocópia simples, legível e em tamanho natural de documento de identificação com foto (RG, OAB, CNH, CREA, etc.) do proprietário do veículo ou seu representante legal.
- Enviar pelo Correio para: CET-Indicação de Condutor - Rua Sumidouro, 740 - Pinheiros/SP - CEP 05428-900 até o prazo acima informado (Não há atendimento presencial sobre multas neste local).  
 Não realizada a Indicação do Condutor, o proprietário do veículo será responsabilizado, além do pagamento da multa, pelos respectivos pontos.  
 No caso de o veículo pertencer a Pessoa Jurídica, a não indicação do condutor responsável pela infração resultará na aplicação de nova penalidade de multa, conforme artigo 257, parágrafo 8º do código de trânsito brasileiro.  
 No caso de veículo registrado em nome de Pessoa Jurídica, na impossibilidade de coleta da assinatura do condutor indicado, deverá ser anexada cópia de documento onde conste cláusula de responsabilidade por quaisquer infrações cometidas na condução do veículo, bem como pela pontuação delas decorrentes.



**IDENTIFICAÇÃO DO CONDUTOR DO VEÍCULO QUANDO DA INFRAÇÃO**

NOME <b>BENEDETO APARECIDO SUPRIMO DE OLIVEIRA</b>											
NÚMERO DO REGISTRO C.R.H. <b>02194286302</b>			ESTADO <b>SP</b>			NÚMERO C.P.F. <b>0662185373840</b>			NÚMERO R.G. <b>1634137155959</b>		
ENDEREÇO <b>ALVARADO PITUITO Nº 39</b>											
Cidade <b>OSCAR NIEMEYER QUATRO MIL TÔ</b>			CEP <b>18970064</b>			Município <b>CIMBURATA</b>			Estado <b>SP</b>		

*[Handwritten Signature]*  
 ASSINATURA DO CONDUTOR/INFRACTOR

**12/02/2023**  
 DATA

*[Handwritten Signature]*  
 ASSINATURA DO PROPRIETÁRIO DO VEÍCULO

DESTAQUE AQUI



**CIDADE DE SÃO PAULO**  
**MOBILIDADE E TRÂNSITO**  
**COMPANHIA DE ENGENHARIA DE TRÁFEGO - CET-SP**

**NOTIFICAÇÃO DE AUTUAÇÃO DE INFRAÇÃO DE TRÂNSITO**

PLACA <b>EMV6630</b>	MARCA <b>VOLKSWAGEN</b>	ESPÉCIE <b>PASSAGEIRO</b>
NOME DO PROPRIETÁRIO <b>MUNICÍPIO DE CHAVANTES</b>		
INFRAÇÃO <b>TRANSITAR NA FAIXA OU VIA EXCLUSIVA REGULAM P/TRASP PUBL COLETIVO PASSAG A INFRAÇÃO FOI COMPROVADA POR SISTEMA AUTOMATICO NAO METROLOGICO DE FISCALIZACAO</b>		
LOCAL <b>AV SANTOS DUMONT (B/C), A MENOS 20M DA R RODOLFO MIRANDA-FX EXCLUSIVA DE ONIBUS</b>		
DATA INFRAÇÃO <b>27/12/2022</b>	HORA <b>12:46</b>	DATA EMISSÃO <b>12/01/2023</b>
ENQUADRAMENTO <b>75870</b>	ARTIGO DO CTB <b>ART. 184 III CTB</b>	NATUREZA <b>GRAVISSIMA</b>
PONTUAÇÃO <b>7</b>	Nº AT <b>HT-A3-251038-9</b>	
DATA LIMITE IND. CONDUTOR/DEFESA AUTUAÇÃO <b>21/02/2023</b>		NUM. RENAINF <b>06680216800</b>
IDENTIFICAÇÃO DO EQUIPAMENTO <b>1838</b>	AGENTE DE TRÂNSITO <b>009973</b>	

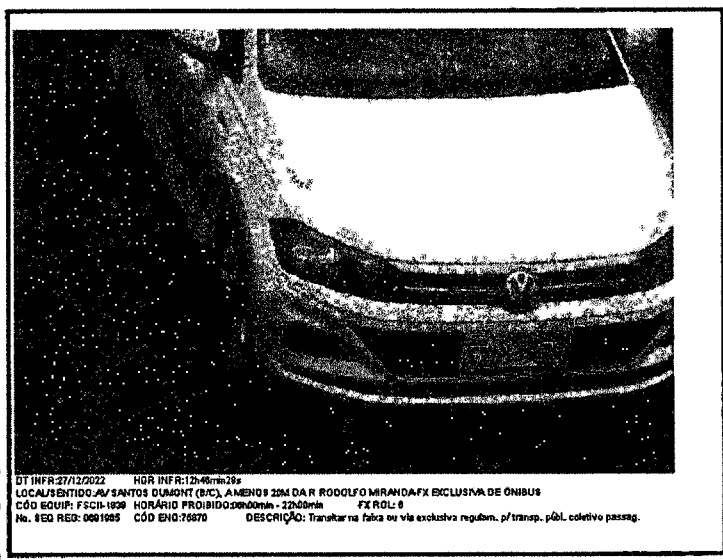

DT INFR:27/12/2022 HGR INFR:12h46min28s  
 LOCAL:SENTIDO AV SANTOS DUMONT (B/C), A MENOS 20M DA R RODOLFO MIRANDA-FX EXCLUSIVA DE ONIBUS  
 CÓD EQUIP: FSCU1838 HORÁRIO PROIBIDO: 22h00min FX ROL: 8  
 No. REG REG: 0001085 CÓD EIO: 26870 DESCRIÇÃO: Transitar na faixa ou via exclusiva regulam. p/trasp. públ. coletivo passag.

VIA CONTRIBUINTE

**INFORMAÇÕES ÚTEIS DEFESA DA AUTUAÇÃO**

**Em que situação apresentar?** Após receber esta Notificação de Autuação, sempre que houver erro flagrante (local inexistente, impossibilidade do cometimento da infração pelo tipo do veículo ou divergência de características entre o seu e o veículo autuado)

**Quando?** No mesmo prazo da indicação de condutor, acima indicado.

**Como?** Por meio eletrônico através do site DSV.DIGITAL ([dsvdigital.prefeitura.sp.gov.br](https://dsvdigital.prefeitura.sp.gov.br)) ou por CORREIO, em formato de requerimento endereçado à COMPANHIA DE ENGENHARIA DE TRÁFEGO - CET-SP, CAIXA POSTAL 25.920, CEP 05513-970, com cópia simples dos seguintes documentos:

- Notificação de Autuação ou Auto de Infração de Trânsito;
- Certificado de registro e licenciamento do veículo - CRLV, ou certificado de registro de veículo - CRV;
- Sendo o proprietário do veículo pessoa física, a Carteira Nacional de Habilitação ou documento de identificação que comprove a assinatura do requerente (condutor ou proprietário).
- Sendo o proprietário de veículo pessoa jurídica, um documento comprovando a representação do requerente (Estatuto, Contrato Social, Procuração, etc.).
- Sendo o requerente o Condutor Indicado, além do formulário da Indicação, a Carteira Nacional de Habilitação ou Permissão para Dirigir.
- Outros que comprovem o erro na Notificação de Autuação ou no Auto de Infração de Trânsito

A interposição da defesa da autuação não desobriga o proprietário do veículo de fazer a indicação do condutor, se cabível. O proprietário do veículo será comunicado do julgamento através de aviso de resultado a ser enviado através do correio (No caso de Indeferimento da defesa da autuação, o resultado vai especificado na Notificação de Penalidade).

Solicitamos que utilize o DSV DIGITAL para serviços de indicação de condutor e Defesa de Autuação.

**INFORMAÇÕES IMPORTANTES**

Sr. Proprietário, não sendo o responsável pelo cometimento da infração, preencha os dados abaixo e envie à **COMPANHIA DE ENGENHARIA DE TRÁFEGO - CET-SP**.

**ATENÇÃO:** - Indicar o condutor preferencialmente pelo site do DSV-Digital <https://dsvdigital.prefeitura.sp.gov.br>

A Indicação do Condutor Infrator só produzirá efeito se encaminhada até 21/02/2023 e deverá:

1. Conter a assinatura original do proprietário.
  2. Conter a assinatura original do condutor infrator indicado.
  3. Estar acompanhada de fotocópia simples, legível e em tamanho natural da Carteira Nacional de Habilitação - CNH, ou Permissão para Dirigir - PPD do condutor indicado.
  4. Estar acompanhada de fotocópia simples, legível e em tamanho natural de documento de identificação com foto (RG, CIAB, CNH, CREA, etc.) do proprietário do veículo ou seu representante legal.
- Enviar pelo Correio para: **CET-Indicação de Condutor - Rua Sumidouro, 740 - Pinheiros / SP - CEP.05428-900** até o prazo acima informado (Não há atendimento presencial sobre multas neste local).  
 Não realizada a indicação do Condutor, o proprietário do veículo será responsabilizado, além do pagamento da multa, pelos respectivos pontos do código de trânsito brasileiro.  
 No caso de veículo pertencer a Pessoa Jurídica, a não indicação do condutor responsável pela infração resultará na aplicação de nova penalidade de multa, conforme artigo 257, parágrafo 8º do código de trânsito brasileiro.  
 No caso de veículo registrado em nome de Pessoa Jurídica, na impossibilidade de coleta da assinatura do condutor indicado, deverá ser anexada cópia de documento onde conste cláusula de responsabilidade por quaisquer infrações cometidas na condução do veículo, bem como pela pontuação delas decorrentes.

**INDICAÇÃO DO CONDUTOR**

NÚMERO DO AIT	PLACA	DATA DA EMISSÃO
QV-B3-128979-6	EMV6630	12/01/2023



**IDENTIFICAÇÃO DO CONDUTOR DO VEÍCULO QUANDO DA INFRAÇÃO**

NOME: **BENEDITO APARECIDO SUPRINA DEODATO**

NÚMERO DO REGISTRO CNH: **02191286802** ESTADO: **SP** NÚMERO C.F.P.: **016185373840167411578519** ESTADO: **SP**

ENDEREÇO: **AV DA RUTH CARDOSO** BAIRRO: **CASTELO BRANCO** CEP: **073189720164** MUNICÍPIO: **CHAVANTES** ESTADO: **SP**

ASSINATURA DO CONDUTOR/INFRACTOR

DATA: **17/02/2023**

ASSINATURA DO PROPRIETÁRIO DO VEÍCULO

**NOTIFICAÇÃO DE AUTUAÇÃO DE INFRAÇÃO DE TRÂNSITO**

COMPANHIA DE ENGENHARIA DE TRÁFEGO - CET-SP

DESTAQUE AQUI

PLACA	MARCA	ESPÉCIE
EMV6630	VOLKSWAGEN	PASSEIRO
NOME DO PROPRIETÁRIO		
MUNICÍPIO DE CHAVANTES		
INFRAÇÃO		
TRANSITAR EM VELOCIDADE SUPERIOR A MÁXIMA PERMITIDA EM ATÉ 20%		
LOCAL		
AV DRA RUTH CARDOSO/AV DAS NAÇÕES UNIDAS (INTERLAGOS/CASTELO BRANCO), NR 7203		
VIA ARTERIAL		
COD. LOC. EQUIP	DATA INFRAÇÃO	HORA
02631	28/12/2022	05:30
VELOCIDADE REGULAMENTADA KM		VELOCIDADE MEDIDA KM/H
060		073
VELOCIDADE CONSIDERADA KM/H		
066		
ENQUADRAMENTO	ARTIGO DO CTB	NATUREZA
74550	ARTIGO 218 INCISO I	MEDIA
PONTUAÇÃO		4
Nº AIT	DATA LIMITE IND. CONDUTOR/DEFESA AUTUAÇÃO	NUM. RENAINF
QV-B3-128979-6	21/02/2023	06677631982
IDENTIFICAÇÃO DO EQUIPAMENTO	AFERIÇÃO/CERTIFICAÇÃO	AGENTE DE TRÂNSITO
9907195-I/C-FX2	07/11/2022	010554

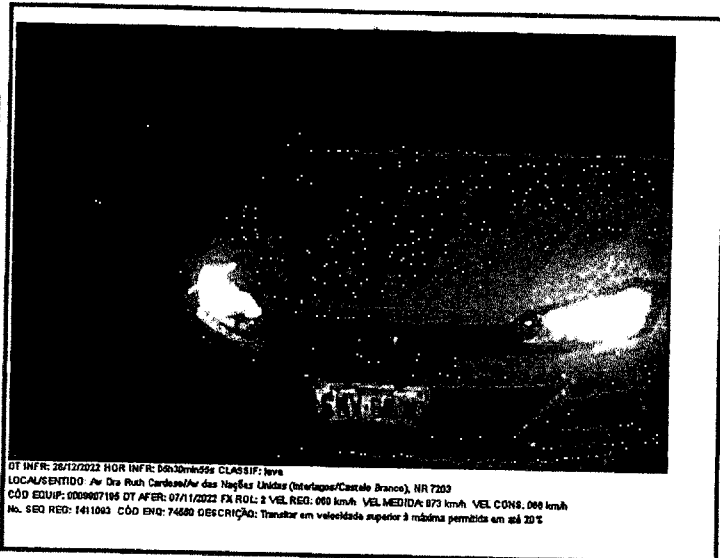

DT INF: 28/12/2022 HOR INF: 05:30:00 CLAS SIF: 1000  
 LOCAL SENTIDO: Av. Dra Ruth Cardoso/Av. das Nações Unidas (Interlagos/Castelo Branco), NR 7203  
 CÓD EQUIP: 000907195 DT AFER: 07/11/2022 EX ROL: 2 VEL REG: 060 km/h VEL MEDIDA: 073 km/h VEL CONH: 066 km/h  
 No. SEQ REG: 1411043 CÓD ENQ: 74550 DESCRIÇÃO: Transitar em velocidade superior à máxima permitida em até 20%

VIA CONTRIBUINTE

**INFORMAÇÕES ÚTEIS DEFESA DA AUTUAÇÃO**

Em que situação apresentar? Após receber esta Notificação de Autuação, sempre que houver erro flagrante (local inexistente, impossibilidade do cometimento da infração pelo tipo do veículo ou divergência de características entre o seu e o veículo autuado)

Quando? No mesmo prazo da indicação de condutor, acima indicado.

Como? Por meio eletrônico através do site DSV.DIGITAL ([dsvdigital.prefeitura.sp.gov.br](https://dsvdigital.prefeitura.sp.gov.br)) ou por CORREIO, em formato de requerimento endereçado à COMPANHIA DE ENGENHARIA DE TRÁFEGO - CET-SP, CAIXA POSTAL 25.920, CEP 05513-970, com cópia simples dos seguintes documentos:

- Notificação de Autuação ou Auto de Infração de Trânsito;
- Certificado de registro e licenciamento do veículo CRLV, ou certificado de registro de veículo CRV;
- Sendo o proprietário do veículo pessoa física, a Carteira Nacional de Habilitação ou documento de identificação que comprove a assinatura do requerente (condutor ou proprietário).
- Sendo o proprietário de veículo pessoa jurídica, um documento comprovando a representação do requerente (Estatuto, Contrato Social, Procuração, etc.).
- Sendo o requerente o Condutor Indicado, além do formulário da Indicação, a Carteira Nacional de Habilitação ou Permissão para Dirigir.
- Outros que comprovem o erro na Notificação de Autuação ou no Auto de Infração de Trânsito

A Interposição da defesa da autuação não desobriga o proprietário do veículo de fazer a indicação do condutor, se cabível.

O proprietário do veículo será comunicado do julgamento através de aviso de resultado a ser enviado através do correio (No caso de indeferimento da defesa da autuação, o resultado val especificado na Notificação de Penalidade).

Solicitamos que utilize o DSV DIGITAL para serviços de indicação de condutor e Defesa de Autuação.



**DEPARTAMENTO DE ESTRADAS DE RODAGEM****NOTIFICAÇÃO DE AUTUAÇÃO POR INFRAÇÃO À LEGISLAÇÃO DE TRÂNSITO**

O Superintendente do DER, no uso das atribuições que lhe confere o artigo 21 do Código de Trânsito Brasileiro - CTB Lei nº 9.503, de 23/09/97, comunica Vossa Senhoria do cometimento de infração à legislação de trânsito.

**IDENTIFICAÇÃO DA AUTUAÇÃO**

<b>Orgão Autuador</b> DEPARTAMENTO DE ESTRADAS DE RODAGEM	<b>Código do Orgão</b> 126200	<b>Auto de Infração</b> 1Q 977931-6	<b>Data da postagem</b> 30/01/2023
--	----------------------------------	--	---------------------------------------

**IDENTIFICAÇÃO DO VEÍCULO**

<b>Placa</b> EOC1B65	<b>Município</b> CHAVANTES	<b>UF</b> SP	<b>Marca/Modelo</b> /FIAT CRONOS DRIVE 1.3	<b>Espécie/Tipo</b> PAS/AUTOMOVEL	<b>País</b>
-------------------------	-------------------------------	-----------------	---	--------------------------------------	-------------

**IDENTIFICAÇÃO DO LOCAL DE COMETIMENTO DA INFRAÇÃO**

<b>Local / Rodovia</b> SP 280	<b>Km</b> 195	<b>Metros</b> 050	<b>Sentido</b> OESTE	<b>Município da Infração</b> PARDINHO	<b>UF</b> SP	<b>Código</b> 68233	<b>Data</b> 19/01/2023	<b>Hora</b> 05:13
----------------------------------	------------------	----------------------	-------------------------	--	-----------------	------------------------	---------------------------	----------------------

**TIPIFICAÇÃO DA INFRAÇÃO**

**Código da infração** 745 5 **Desdob.** 0  
**Pontos** 04  
**Base legal - CTB** Lei nº 9.503, de 23/09/1997  
**Artigo:** 218 **Inciso:** I **Alínea:**

**Descrição da infração:**  
Transitar em velocidade superior a máxima permitida em até 20%

**Equip / Instr. Utilizado**  
MEDIDOR DE VELOCIDADE (RADAR).

<b>Nº Série</b> 0231/2019	<b>Nº DER</b> 00017009
<b>Nº Inmetro</b> 000000014283461	
<b>Marca</b> ENGEBR S	
<b>Modelo</b> MMV544	
<b>Limite Regulamentado:</b>	120 Km/h
<b>Medição Realizada:</b>	133 Km/h
<b>Valor Considerado:</b>	124 Km/h

**Identificação do Ag. Autuador Nº Identificação**  
**Matrícula:** 510239 0  
**INFRAEST / RENAINF:**  
06721338262



EQPTO DER N.00017009 Local:SP 280 km:195 Metros:050 Sentido:Oeste Faixa:1  
Data:19/01/2023 Hora:05h 13min 09s N.Serie:0231/2019 Verificado INMETRO em:15/02/2022  
Vel. Max./Vel. Regul.:120/050 km/h Vel. Med.:133 km/h No.Imag:035888

**DESTAQUE AQUI****DEPARTAMENTO DE ESTRADAS DE RODAGEM**

Órgão Autuador Código : 126200

Sr. PROPRIETÁRIO, ARRENDATÁRIO OU PRINCIPAL CONDUTOR DO VEÍCULO: MUNICIPIO DE CHAVANTES

Caso V.Sa. não seja o infrator, preencha os campos abaixo e encaminhe no prazo estabelecido, ao fim do qual, não o fazendo, será considerado responsável pela infração nos termos do artigo 257 §§ 7º e 8º do CTB.

A indicação de condutor infrator só produzirá os efeitos legais se o formulário estiver corretamente preenchido sem rasuras e com assinaturas originais do condutor, do proprietário, ou principal condutor, devendo os órgãos ou entidades da administração pública direta ou indireta da União, dos Estados, do Distrito Federal ou Municípios e demais pessoas jurídicas, cumprir o previsto no artigo 5º, § 1º e 8º da Resolução 918/2022 do CONTRAN.

O proprietário, o arrendatário e/ou principal condutor do veículo, fica responsável nas esferas cível, administrativa e penal pela veracidade das informações.

Endereço para entrega - Sede do DER, Av. Do Estado, 777 - Térreo (Metrô Armênia), das 08:00 às 17:00 hrs ou nas Divisões Regionais do DER/SP.

Remessa postal - CEP 01107-902. São Paulo - SP.

Via Web pelo site DER [www.der.sp.gov.br](http://www.der.sp.gov.br) e no App DER Online disponível para Android e IOS.

Os atendimentos presenciais são realizados apenas com hora marcada na sede do DER/SP, das 8:00 às 17:00 hrs, por agendamento no site [www.der.sp.gov.br](http://www.der.sp.gov.br)

**PREENCHER O FORMULÁRIO DE IDENTIFICAÇÃO COM OS DADOS DO CONDUTOR / INFRATOR**

<b>Auto de Infração</b> 1Q 977931-6	<b>Placa</b> EOC1B65	<b>Município</b> CHAVANTES	<b>UF</b> SP	<b>Prazo de indicação e defesa prévia</b> 06/03/2023	<b>Data da postagem</b> 30/01/2023
<b>Nome</b> BENEDITO APARECIDO SUIRINO DOS SANTOS			<b>Nº do Reg. da CNH/ Permissão para dirigir</b> 2192786802		<b>UF</b> SP
<b>Número do CPF</b> 06685373840			<b>Número do Documento de Identidade</b> 16741571559		<b>País</b> BRASIL

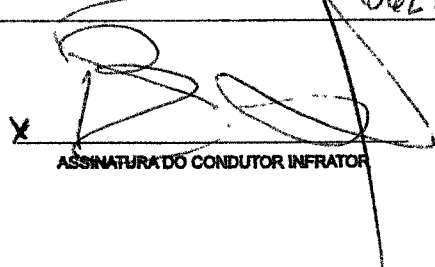
X   
ASSINATURA DO CONDUTOR INFRATOR

V   
ASSINATURA DO PROPRIETÁRIO OU PRINCIPAL CONDUTOR DO VEÍCULO

04/03/2023  
DATA

INFORMAÇÕES IMPORTANTES

NÚMERO DO AT	PLACA	DATA DA EMISSÃO
JV-B5-432210-6	EOC1B65	03/02/2023



Sr. Proprietário, não sendo o responsável pelo cometimento da infração, preencha os dados abaixo e envie à COMPANHIA DE ENGENHARIA DE TRÁFEGO - CET-SP.

ATENÇÃO: - Indicar o condutor preferencialmente pelo site do DSV-Digital <https://dsvdigital.prefeitura.sp.gov.br>

A indicação do Condutor Infrator só produzirá efeito se encaminhada até 15/03/2023 e deverá:

1. Conter a assinatura original do proprietário;
2. Conter a assinatura original do condutor infrator indicado;
3. Estar acompanhada de fotocópia simples, legível e em tamanho natural da Carteira Nacional de Habilitação - CNH, ou Permissão para Dirigir - PPD do condutor indicado;
4. Estar acompanhada de fotocópia simples, legível e em tamanho natural de documento de identificação com foto (RG, CAB, CNH, CREA, etc.) do proprietário do veículo ou seu representante legal.

Enviar pelo Correio para: CET-Indicação de Condutor - Rua Sumidouro, 740 - Pinheiros/SP - CEP 05428-900 até o prazo acima informado (Não há atendimento presencial sobre multas neste local).

Não realizada a indicação do Condutor, o proprietário do veículo será responsabilizado, além do pagamento da multa, pelos respectivos pontos.

No caso de o veículo pertencer a Pessoa Jurídica, a não indicação do condutor responsável pela infração resultará na aplicação de nova penalidade de multa, conforme artigo 257, parágrafo 8º do código de trânsito brasileiro.

No caso de veículo registrado em nome de Pessoa Jurídica, na impossibilidade de coleta da assinatura do condutor indicado, deverá ser anexada cópia de documento onde conste cláusula de responsabilidade por quaisquer infrações cometidas na condução do veículo, bem como pela pontuação delas decorrentes.

IDENTIFICAÇÃO DO CONDUTOR DO VEÍCULO QUANDO DA INFRAÇÃO

NOME													
WLENEIDIO APARIECINO SUPRACINO DE OLIVEIRA													
NÚMERO DO REGISTRO CNH			ESTADO			NÚMERO C.R.F.			NÚMERO R.G.			ESTADO	
21191286802			SP			0162853773840			167415225			SP	
ENDEREÇO													
Avenida do Pimento													
BARRIO			CEP			MUNICÍPIO			ESTADO				
O Estado do Piauí			11391			Chavantes			SP				

ASSINATURA DO CONDUTOR/INFRACTOR

19/03/2023  
DATA

ASSINATURA DO PROPRIETÁRIO DO VEÍCULO

DESTAQUE AQUI



CIDADE DE SÃO PAULO  
MOBILIDADE E TRÁNSITO

NOTIFICAÇÃO DE AUTUAÇÃO DE INFRAÇÃO DE TRÁNSITO

COMPANHIA DE ENGENHARIA DE TRÁFEGO - CET-SP

PLACA	MARCA	ESPÉCIE
EOC1B65	FIAT	PASSAGEIRO
NOME DO PROPRIETÁRIO		
MUNICÍPIO DE CHAVANTES		
INFRAÇÃO		
TRANSITAR EM VELOCIDADE SUPERIOR A MÁXIMA PERMITIDA EM ATÉ 20%		
LOCAL		
AVENIDA REBOUCAS (CENTRO/BAIRRO), OPOSTO NÚMERO 839		
VIA ARTERIAL		
COD. LOC. EQUIP	DATA INFRAÇÃO	HORA
05201	19/01/2023	03:15
VELOCIDADE REGULAMENTADA KM		VELOCIDADE MEDIDA KM/H
050		061
VELOCIDADE CONSIDERADA KM/H		
054		
ENQUADRAMENTO	ARTIGO DO CTB	NATUREZA
74550	ARTIGO 218 INCISO I	MEDIA
PONTUAÇÃO		
4		
Nº AT	DATA LIMITE IND. CONDUTOR/DEFESA/AUTUAÇÃO	NUM. RENAINF
JV-B5-432210-6	15/03/2023	06735009371
IDENTIFICAÇÃO DO EQUIPAMENTO	AFERICAÇÃO/CERTIFICAÇÃO	AGENTE DE TRÁNSITO
2110-C/B-FX2	01/12/2022	007441



DT: 19/01/2023 HOR: 03:15:04  
LOCAL: AVENIDA REBOUCAS (CENTRO/BAIRRO), OPOSTO NÚMERO 839  
COD EQUIP: 2110C/B/FX2 DT AFER: 01/12/2022 FX ROLL: 2 VEL REG: 50 km/h VEL MEDIDA: 61 km/h VEL CON: 64 km/h  
T0 SEQ: 0947738 C00 EQ: 74550 DESCRIÇÃO: Transitar em velocidade superior à máxima permitida em até 20%

VIA CONTRIBUINTE

INFORMAÇÕES ÚTEIS DEFESA DA AUTUAÇÃO

Em que situação apresentar? Após receber esta Notificação de Autuação, sempre que houver erro flagrante (local inexistente, impossibilidade do cometimento da infração pelo tipo do veículo ou divergência de características entre o seu e o veículo autuado)

Quando? No mesmo prazo da indicação de condutor, acima indicado.

Como? Por meio eletrônico através do site DSV.DIGITAL ([dsvdigital.prefeitura.sp.gov.br](https://dsvdigital.prefeitura.sp.gov.br)) ou por CORREIO, em formato de requerimento endereçado à COMPANHIA DE ENGENHARIA DE TRÁFEGO - CET-SP, CAIXA POSTAL 25.920, CEP 05513-970, com cópia simples dos seguintes documentos:

- Notificação de Autuação ou Auto de Infração de Tráfego;
- Certificado de registro e licenciamento do veículo - CRLV, ou certificado de registro de veículo - CRV;
- Sendo o proprietário do veículo pessoa física, a Carteira Nacional de Habilitação ou documento de identificação que comprove a assinatura do requerente (condutor ou proprietário);
- Sendo o proprietário de veículo pessoa jurídica, um documento comprovando a representação do requerente (Estatuto, Contrato Social, Procuração, etc.);
- Sendo o requerente o Condutor Indicado, além do formulário da indicação, a Carteira Nacional de Habilitação ou Permissão para Dirigir;
- Outros que comprovem o erro na Notificação de Autuação ou no Auto de Infração de Tráfego

A interposição da defesa da autuação não desobriga o proprietário do veículo de fazer a indicação do condutor, se cabível.

O proprietário do veículo será comunicado do julgamento através de aviso de resultado a ser enviado através do correio (No caso de indeferimento da defesa da autuação, o resultado vai especificado na Notificação de Penalidade).

Solicitamos que utilize o DSV DIGITAL para serviços de indicação de condutor e Defesa de Autuação.



Infrações de natureza Leve ou Média, poderão ser convertidas em Advertência, caso o infrator não tenha cometido nenhuma outra infração nos últimos 12 (doze) meses. Direito assegurado pelo art. 267 do CTB e resolução CONTRAN nº 845, art. 10. Solicitação deverá ser encaminhada a Autoridade de Municipal de Trânsito, na Secretaria Municipal de Segurança Pública, localizada à rua Silva Jardim, nº 164, Vila Emília, Ourinhos/SP. CEP: 19900-191.

OU

Para consultar informações, protocolar recursos ou identificar condutor, acesse:

**OURINHOS.SIPLADU.COM.BR**

Conforme estabeleço Artigo 281 da Lei Federal nº 9503/1997 - Código de Trânsito Brasileiro, fica Vossa Senhoria Notificado da Autuação por Infração à Legislação de Trânsito.

IDENTIFICAÇÃO DA AUTUAÇÃO					
Órgão Autuador SECRETARIA MUNICIPAL DE SEGURANÇA PÚBLICA - SMS		Código do Órgão 267950	Auto de Infração W126737-1	Data do Processamento 26/01/2023	
IDENTIFICAÇÃO DO VEÍCULO					
Placa EMV6830	Marca / Modelo VW/VIRTUS AF	RENAVAM 01176870103	Tipo / Espécie AUTOMOVEL/PASSEIRO	Município 6337	UF SP
País BR					
IDENTIFICAÇÃO DO LOCAL DE COMETIMENTO DA INFRAÇÃO					
Local RUA JOSE BONIFACIO N 196 SENTIDO B C -			Data da Infração 21/01/2023	Hora 00:00	Município 6795
TIPIFICAÇÃO DA INFRAÇÃO					
Enquadramento 500-20	Descrição de Infração MULTA. POR NÃO IDENTIFICAÇÃO DO CONDUTOR INFRATOR. IMPOSTA À PESSOA JURÍDICA				
Base Legal - Artigo CTB 257, 8	Valor 260,32	Pontos	Autoridade / Agente 7734447		Código INFRAEST/RENAINF 06715334617
Limite Regulamentado 40	Medição Realizada	Valor Considerado	Equipamento / Instrumento		
Observações					

**MENSAGEM EDUCATIVA:**

Identificação do condutor infrator amparado pela da Resolução CONTRAN nº 918/2022.

Lote NA: NA - 472 0186/0976

### FORMULÁRIO DE IDENTIFICAÇÃO DO CONDUTOR/INFRATOR

CPF/CNPJ do Proprietário Registrado no DETRAN

Código do Órgão 267950	Placa / Município do Veículo EMV6830 / 6337	Auto de Infração W126737-1	Prazo para Defesa da Autuação 17/03/2023	Data de Processamento 26/01/2023
---------------------------	--	-------------------------------	---	-------------------------------------

O formulário de Identificação do Condutor / Infrator está indisponível, por se tratar de infração de responsabilidade do Proprietário ou do Condutor / Infrator já identificado no Auto de Infração.

Conforme estabelece a Resolução CONTRAN nº 918/2022.



# NOTIFICAÇÃO DE AUTUAÇÃO POR INFRAÇÃO À LEGISLAÇÃO DE TRÂNSITO

O Superintendente do DER, no uso das atribuições que lhe confere o artigo 21 do Código de Trânsito Brasileiro - CTB Lei nº 9.503, de 23/09/97, comunica Vossa Senhoria do cometimento de infração à legislação de trânsito.

<b>Orgão Autuador</b> DEPARTAMENTO DE ESTRADAS DE RODAGEM		<b>IDENTIFICAÇÃO DA AUTUAÇÃO</b>	
		Código do Orgão 126200	Auto de Infração 1U 123695-7
		Data da postagem 09/02/2023	
<b>IDENTIFICAÇÃO DO VEÍCULO</b>			
Placa EMV6630	Município CHAVANTES	UF SP	Marca/Modelo VW/VIRTUS AF
		Espécie/Tipo PAS/AUTOMOVEL	
<b>IDENTIFICAÇÃO DO LOCAL DE COMETIMENTO DA INFRAÇÃO</b>			
Local / Rodovia SP 280	Km 195	Metros 050	Sentido OESTE
		Município da infração PARDINHO	UF SP
		Código 68233	Data 02/02/2023
		Hora 10:04	

<b>TIPIFICAÇÃO DA INFRAÇÃO</b>	
Código da infração	745 5 Desdob. 0
Pontos	04
Base legal - CTB	Lei nº 9.503, de 23/09/1997
Artigo; 218 Inciso;	I Alinea:
<b>Descrição da infração:</b>	
Transitar em velocidade superior a máxima permitida em ate 20%	
<b>Equip / Instr. Utilizado</b>	
MEDIDOR DE VELOCIDADE (RADAR).	
Nº Série 0231/2019	Nº DER 00017009
Nº InMetro 000000014283461	
Marca ENGEERT 1/2S	
Modelo MMV544	
Limite Regulamentado:	120 Km/h
Medição Realizada:	137 Km/h
Valor Considerado:	127 Km/h
<b>Identificação do Ag. Autuador Nº Identificação</b>	
Matrícula:	002907 0
<b>INFRAEST / RENAINF:</b>	
06748265932	

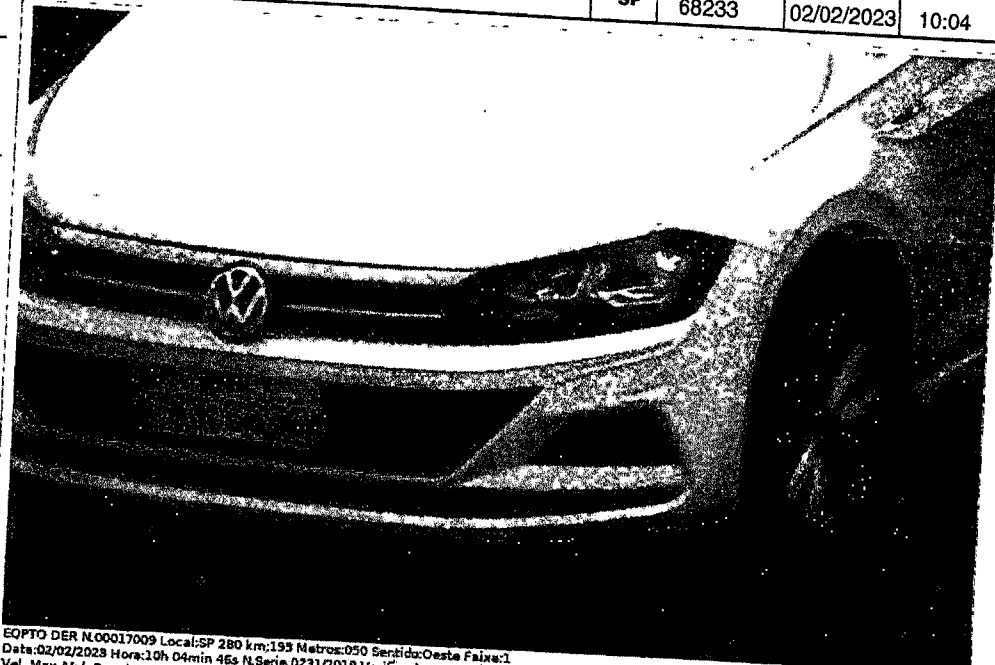

EQPTO DER N.00017009 Local:SP 280 km:195 Metros:050 Sentido:Oeste Faixa:1  
Data:02/02/2023 Hora:10h 04min 45s N.Seria:0231/2019 Verificado INMETRO em:15/02/2022  
Vel. Max./Vel. Regul.:120/090 km/h Vel. Med.:137 km/h No.Imgr:036471

**DESTAQUE AQUI**



## DEPARTAMENTO DE ESTRADAS DE RODAGEM

Órgão Autuador Código : 126200

Sr. PROPRIETÁRIO, ARRENDATÁRIO OU PRINCIPAL CONDUTOR DO VEÍCULO: MUNICIPIO DE CHAVANTES

Caso V.Sa. não seja o infrator, preencha os campos abaixo e encaminhe no prazo estabelecido, ao fim do qual, não o fazendo, será considerado responsável pela infração nos termos do artigo 257 §§ 7º e 8º do CTB.

A Indicação de condutor infrator só produzirá os efeitos legais se o formulário estiver corretamente preenchido sem rasuras e com assinaturas originais do condutor, do proprietário, ou principal condutor, devendo os órgãos ou entidades da administração pública direta ou indireta da União, dos Estados, do Distrito Federal ou Municípios e demais pessoas jurídicas, cumprir o previsto no artigo 5º, § 1º e 8º da Resolução 918/2022 do CONTRAN.

O proprietário, o arrendatário e/ou principal condutor do veículo, fica responsável nas esferas cível, administrativa e penal pela veracidade das informações.

Endereço para entrega - Sede do DER, Av. Do Estado, 777 - Térreo (Metró Armênia), das 08:00 às 17:00 hrs ou nas Divisões Regionais do DER/SP.  
Remessa postal - CEP 01107-902 São Paulo - SP.

Via Web pelo site DER [www.der.sp.gov.br](http://www.der.sp.gov.br) e no App DER Online disponível para Android e IOS.

Os atendimentos presenciais são realizados apenas com hora marcada na sede do DER/SP, das 8:00 às 17:00 hrs, por agendamento no site [www.der.sp.gov.br](http://www.der.sp.gov.br)

### PREENCHER O FORMULÁRIO DE IDENTIFICAÇÃO COM OS DADOS DO CONDUTOR / INFRATOR

Auto de Infração 1U 123695-7	Placa EMV6630	Município CHAVANTES	UF SP	Prazo de indicação e defesa prévia 16/03/2023	Data da postagem 09/02/2023
Nome			Nº do Reg. da CNH / Permissão para dirigir		UF Pais
Número do CPF			Número do Documento de Identidade		UF Pais

ASSINATURA DO CONDUTOR INFRATOR

ASSINATURA DO PROPRIETÁRIO OU PRINCIPAL CONDUTOR DO VEÍCULO

DATA

